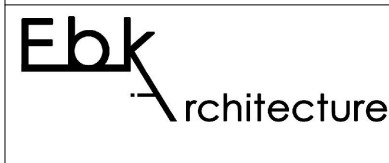

DOSSIER DE CONSULTATION
DES ENTREPRISES

REHABILITATION RESIDENCE
SOUS-PREFECTURE DES ANDELYS

10 rue de la sous-préfecture, 27700 Les Andelys

Ces pièces graphiques ne sont pas des plans d'exécutions et ne peuvent en aucun cas
être utilisées directement pour réaliser la construction.
Une étude structure devra être réalisée, conformément à l'étude de sol. Les entreprises
pourront alors produire les plans d'exécutions.

	EBK ARCHITECTURE 16 Place de l'Etape 78200 Mantes-la-Jolie ebk.architecture@gmail.com 06 58 90 47 82	PRO / DCE	<i>MAITRE D'OUVRAGE</i> Préfecture de l'Eure Boulevard Georges Chauvin 27000 Les Andelys
		ECHELLE : variable	
		DATE : 02/03/2026	



PROJET
10 rue de la sous-préfecture, 27700 Les Andelys
XB95, 2 852,00m2

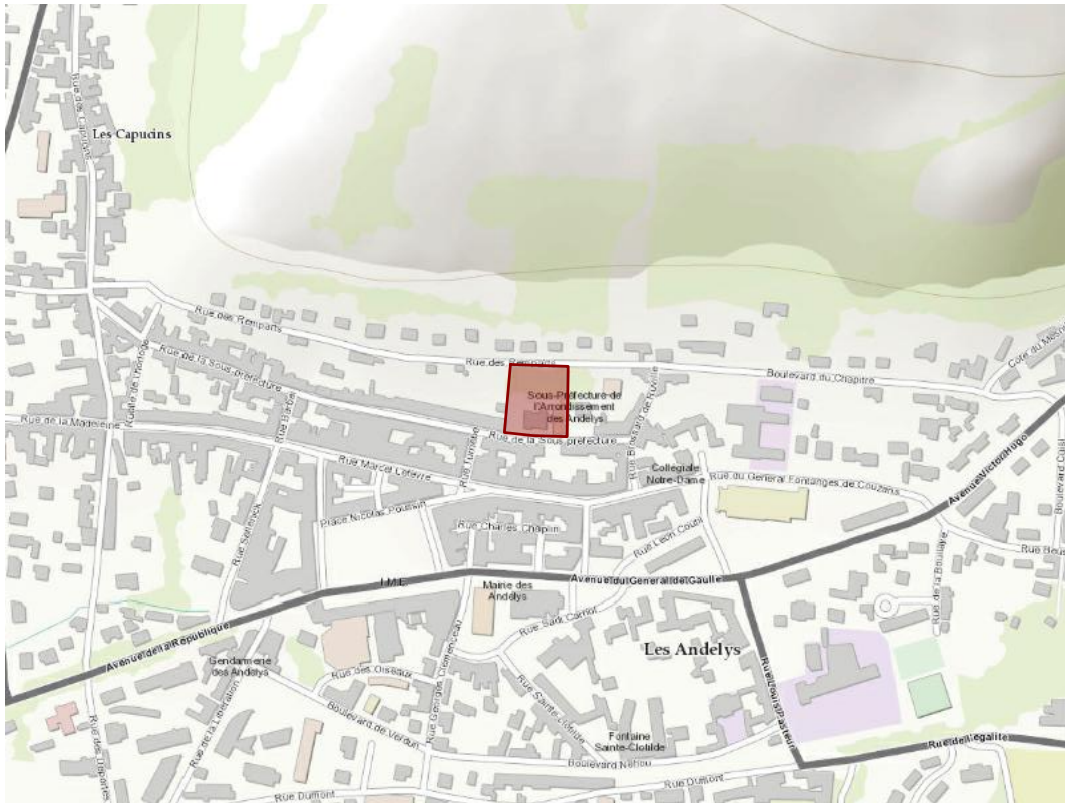

Ces pièces graphiques ne sont pas des plans d'exécutions et ne peuvent en aucun cas être utilisées directement pour réaliser la construction.
Une étude structure devra être réalisée, conformément à l'étude de sol. Les entreprises pourront alors produire les plans d'exécutions.



Référence cadastrale de la parcelle

Contenance cadastrale

Adresse

Adresse

000 XB 95

2 852 mètres carrés

10 RUE DE LA SOUS
PREFECTURE

27700 LES ANDELYS

**12 RUE DE LA SOUS
PREFECTURE**

27700 LES ANDELYS

Département :
EURE

Commune :
LES ANDELYS

Section : XB
Feuille : 000 XB 01

Échelle d'origine : 1/500
Échelle d'édition : 1/1000

Date d'édition : 18/09/2025
(fuseau horaire de Paris)

Coordonnées en projection : RGF93CC49
©2022 Direction Générale des Finances
Publiques

DIRECTION GÉNÉRALE DES FINANCES PUBLIQUES

EXTRAIT DU PLAN CADASTRAL

S Le plan visualisé sur cet extrait est géré par le centre des impôts foncier suivant :
SDIF DE L'EURE
Centre des Finances publiques PLACE
DE LA DEMI LUNE 27405
27045 LOUVIERS CEDEX
tél. 02 32 25 71 13 - fax
ptgc.270.louviers@dgif.finances.gouv.fr

Cet extrait de plan vous est délivré par :

cadastre.gouv.fr

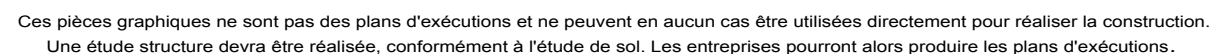

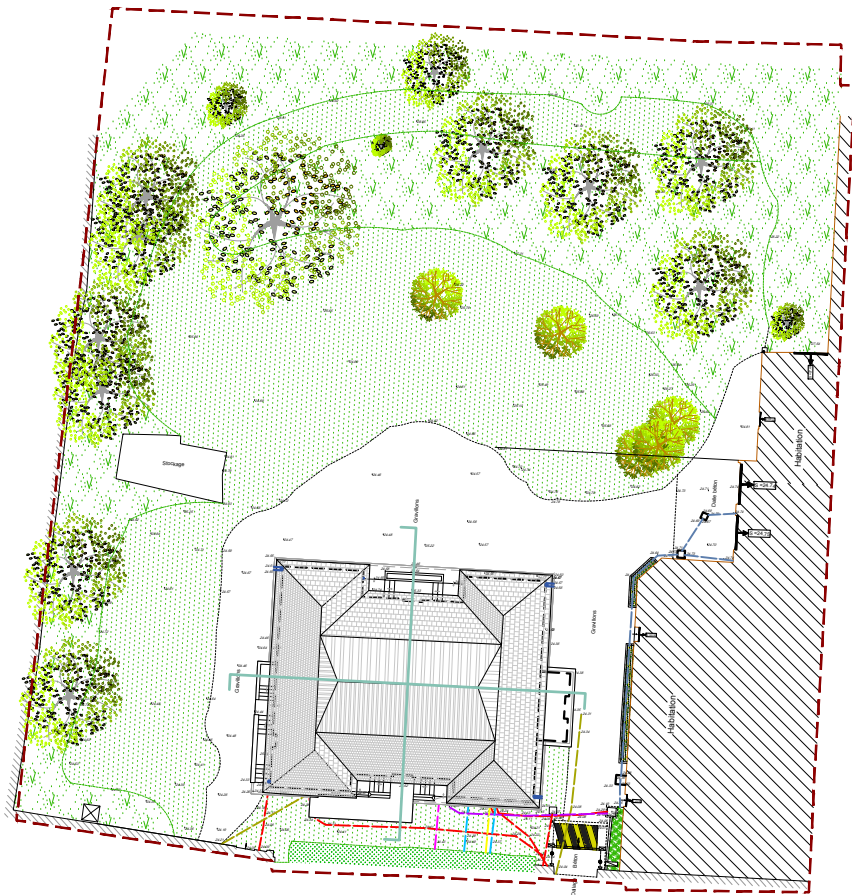

Rue de la sous-préfecture

ETAT EXISTANT

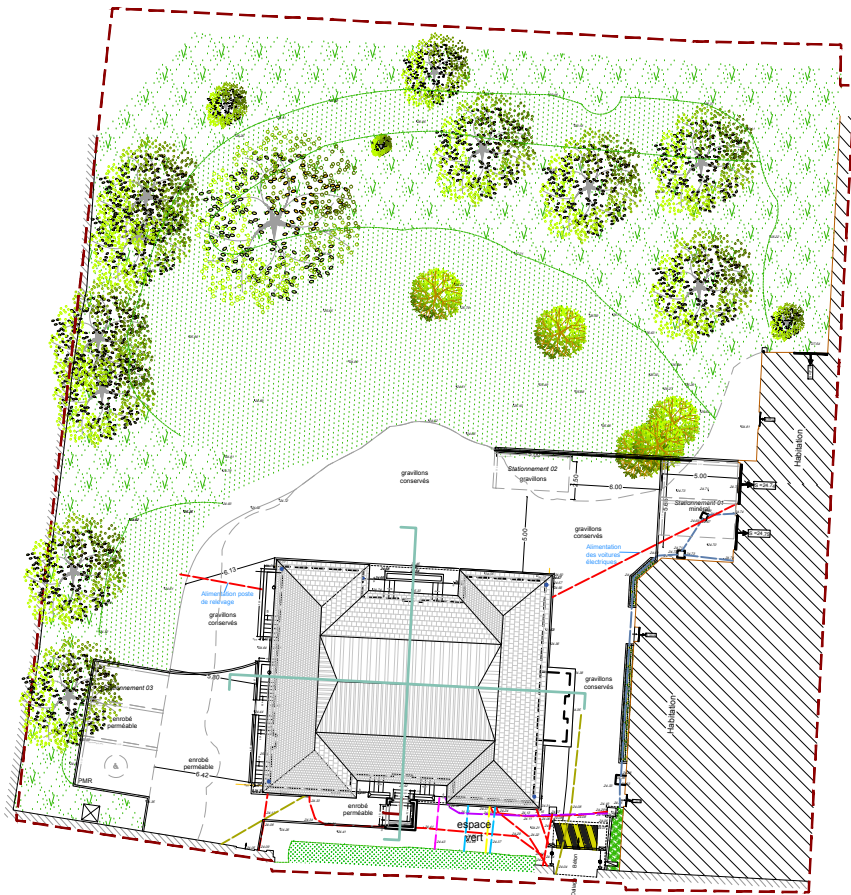

Rue de la sous-préfecture

ETAT PROJETE

Ces pièces graphiques ne sont pas des plans d'exécutions et ne peuvent en aucun cas être utilisées directement pour réaliser la construction.
Une étude structure devra être réalisée, conformément à l'étude de sol. Les entreprises pourront alors produire les plans d'exécutions.

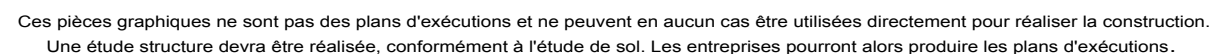
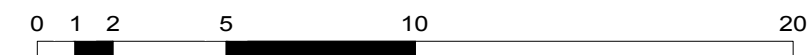

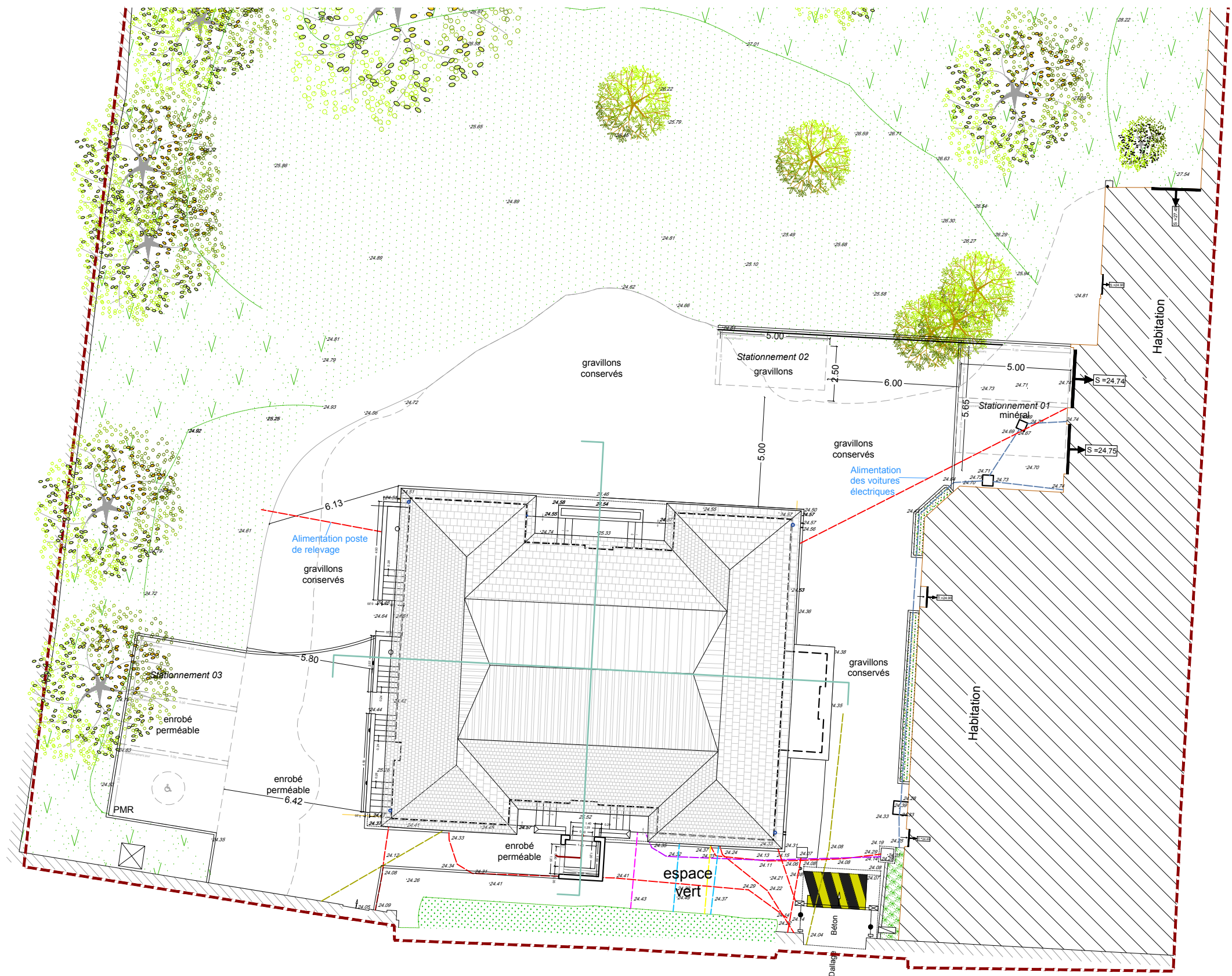
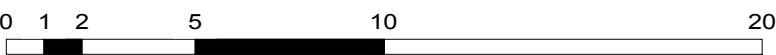

LEGENDE	
	Enrobé perméable / Stationnement perméable type végétal
	Gravillons
	Muret de soutènement bois
	Bordures béton
	Espaces verts
	EP

Ces pièces graphiques ne sont pas des plans d'exécutions et ne peuvent en aucun cas être utilisées directement pour réaliser la construction.
Une étude structure devra être réalisée, conformément à l'étude de sol. Les entreprises pourront alors produire les plans d'exécutions.

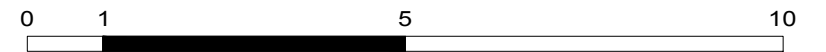

Ces pièces graphiques ne sont pas des plans d'exécutions et ne peuvent en aucun cas être utilisées directement pour réaliser la construction. Une étude structure devra être réalisée, conformément à l'étude de sol. Les entreprises pourront alors produire les plans d'exécutions.

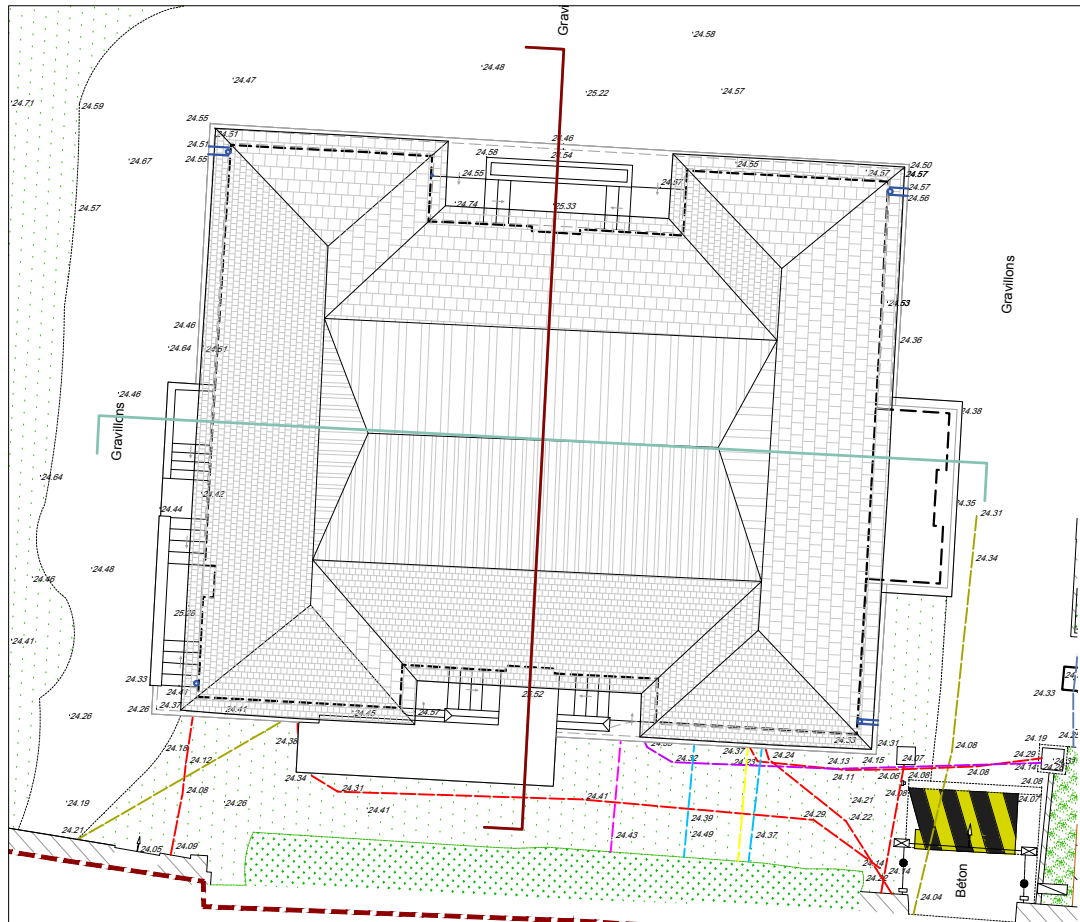

absence de coupe géomètre
coupe de principe

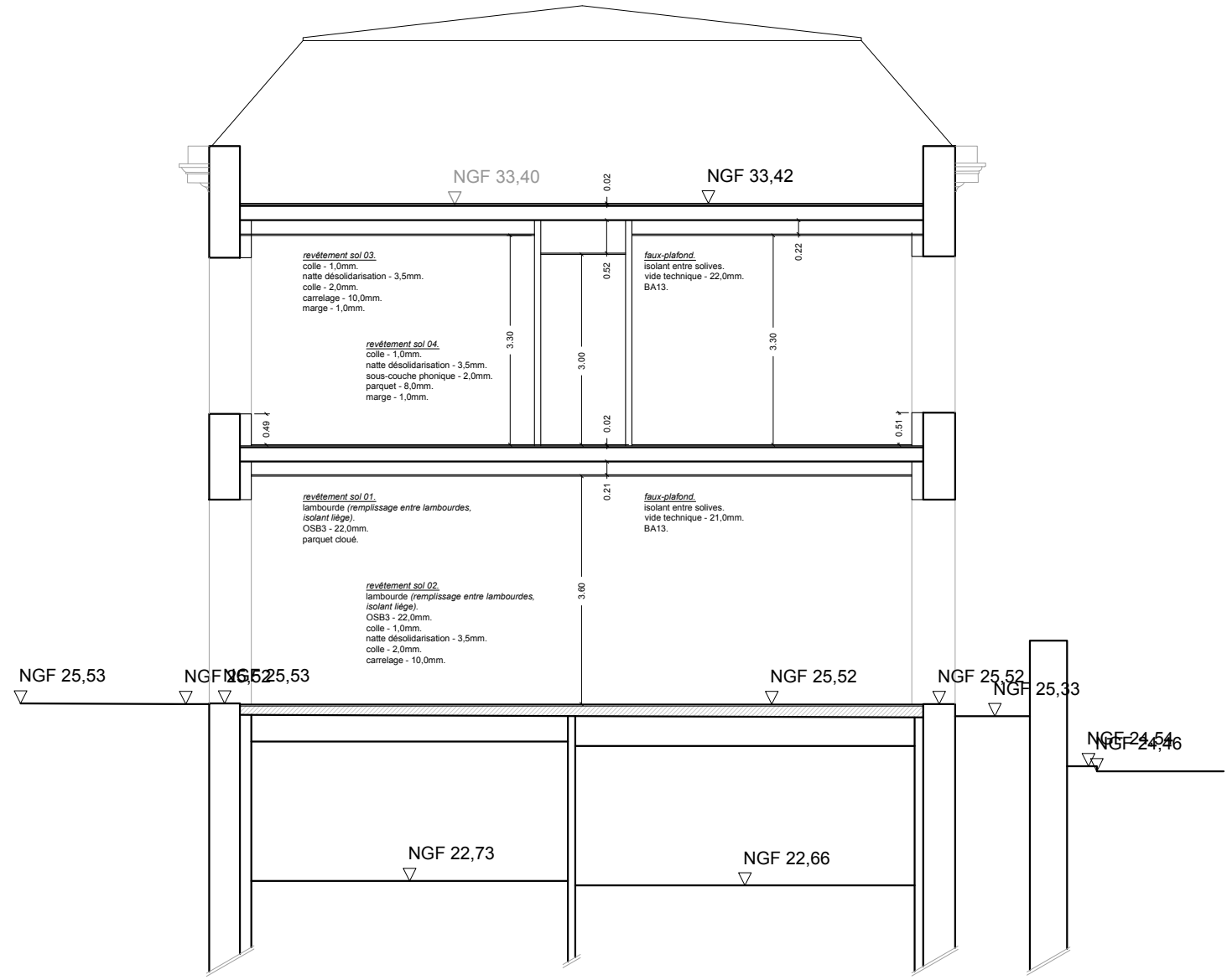

Plan de comparaison Z NGF = 20.00m

Ces pièces graphiques ne sont pas des plans d'exécutions et ne peuvent en aucun cas être utilisées directement pour réaliser la construction.
Une étude structure devra être réalisée, conformément à l'étude de sol. Les entreprises pourront alors produire les plans d'exécutions.

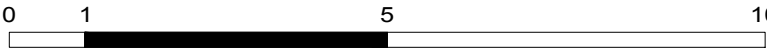
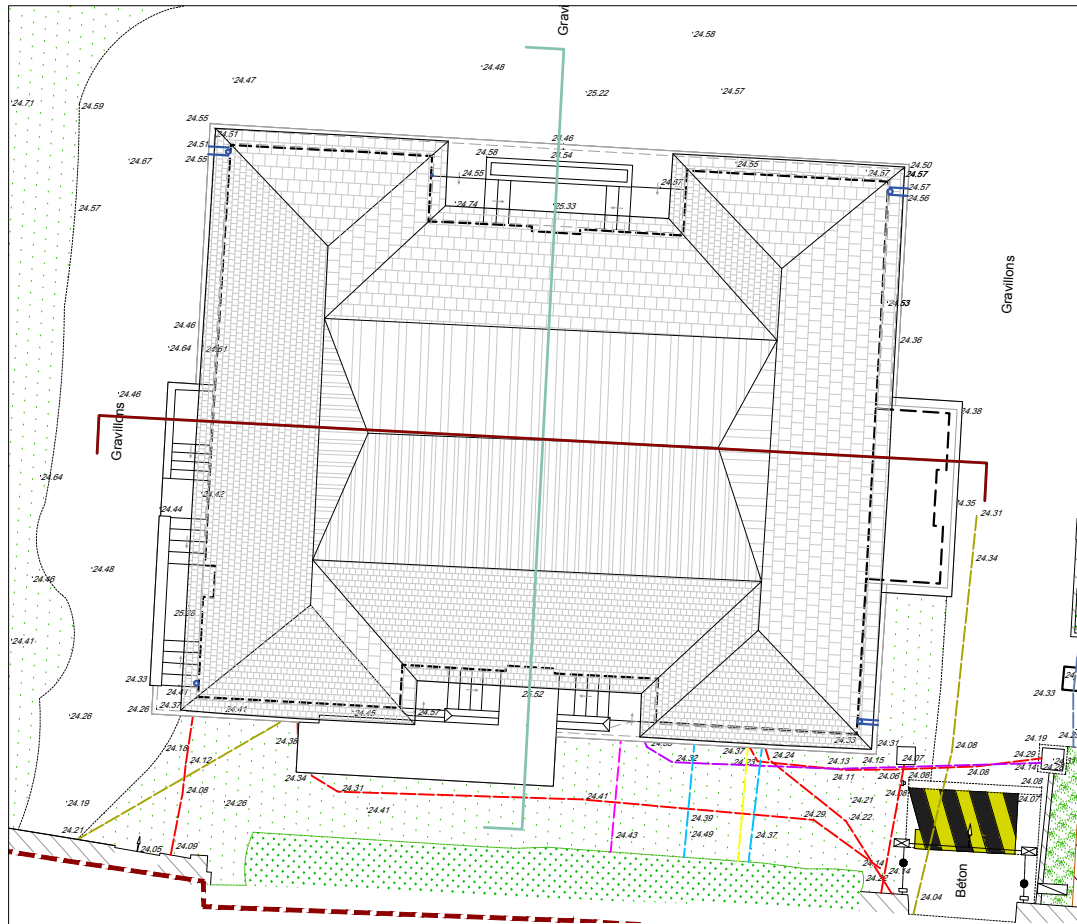

absence de coupe géomètre
coupe de principe

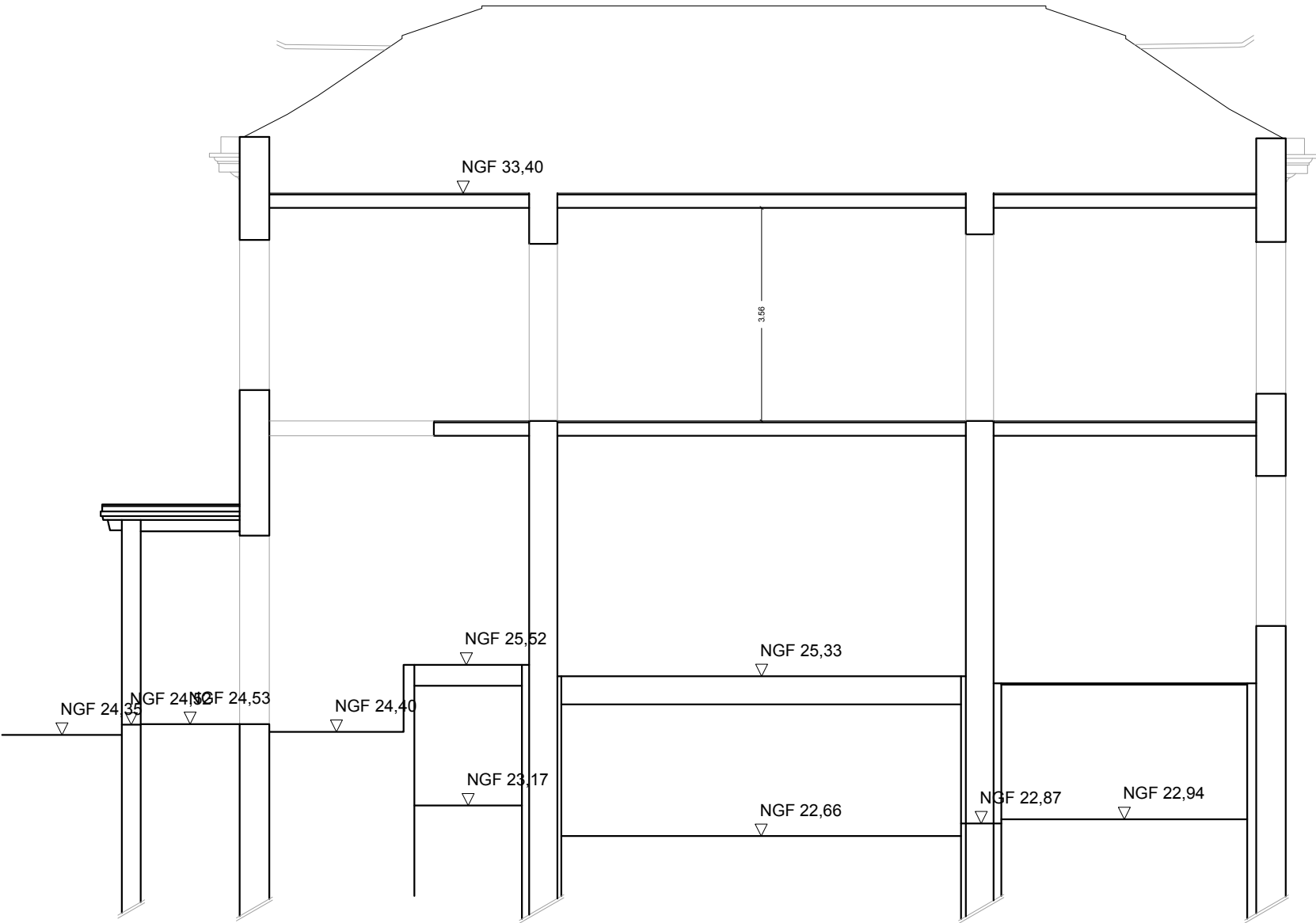

Ces pièces graphiques ne sont pas des plans d'exécutions et ne peuvent en aucun cas être utilisées directement pour réaliser la construction.
Une étude structure devra être réalisée, conformément à l'étude de sol. Les entreprises pourront alors produire les plans d'exécutions.

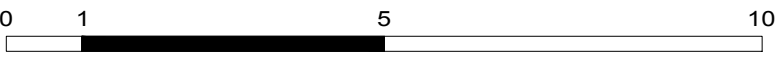
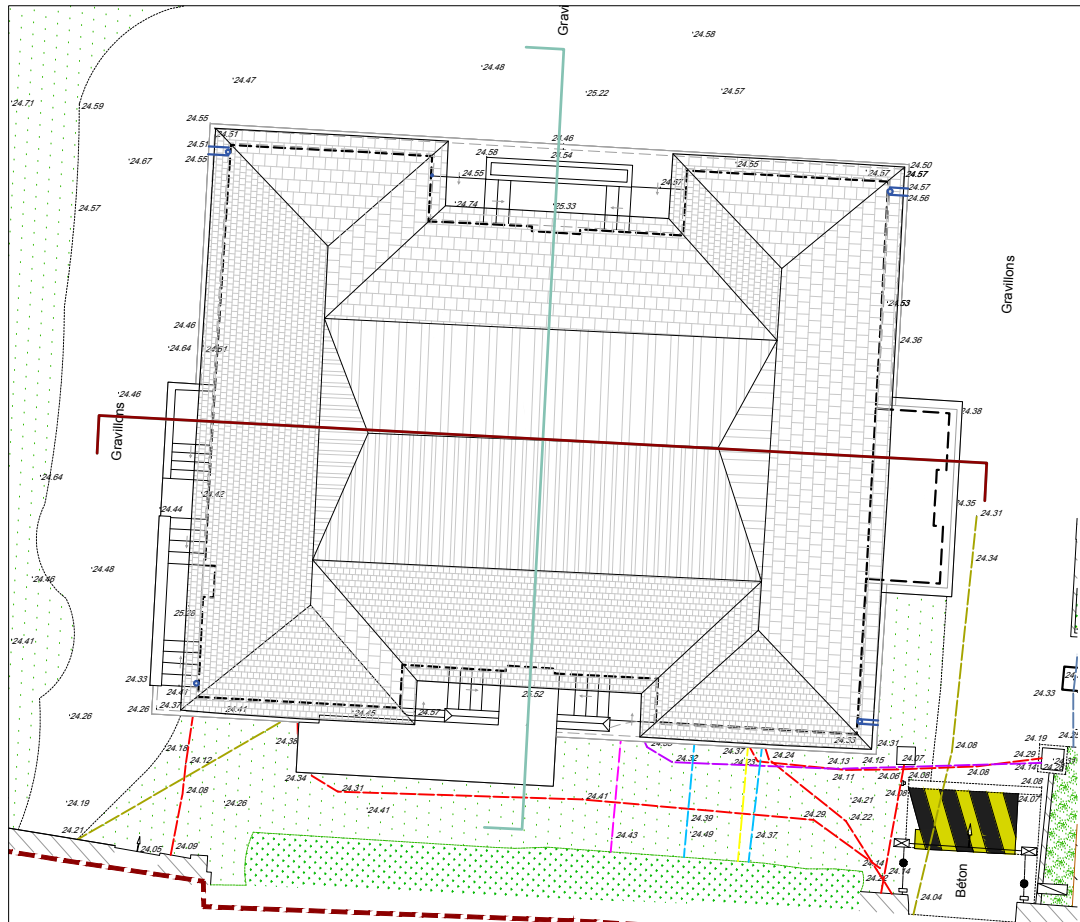

absence de coupe géomètre
coupe de principe

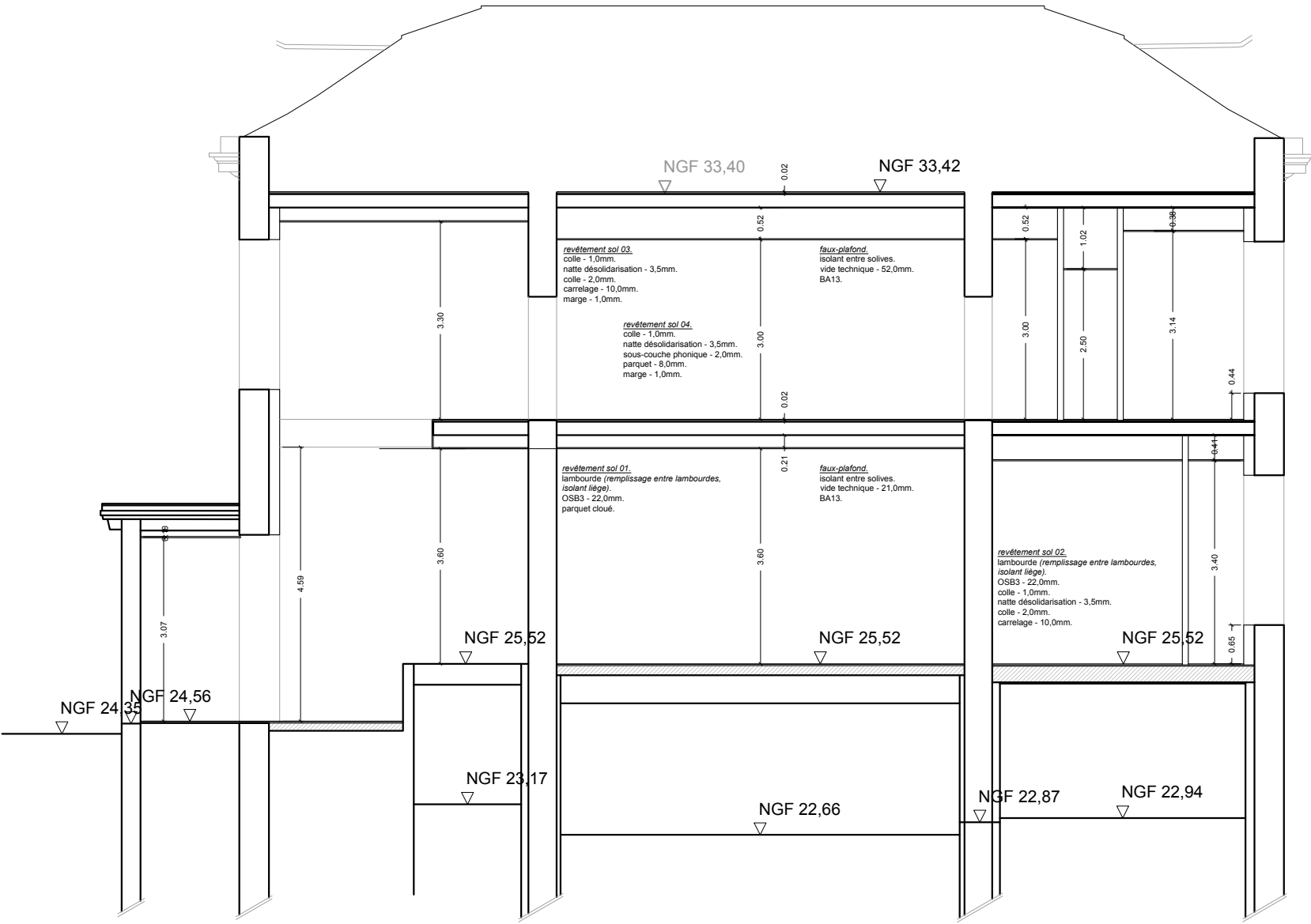

Ces pièces graphiques ne sont pas des plans d'exécutions et ne peuvent en aucun cas être utilisées directement pour réaliser la construction.
Une étude structure devra être réalisée, conformément à l'étude de sol. Les entreprises pourront alors produire les plans d'exécutions.

<div>Ebk</div> <div>rchitecture</div>	<div>EBK ARCHITECTURE</div> <div>16 Place de l'Etape</div> <div>78200 Mantes-la-Jolie</div> <div>ebk.architecture@gmail.com</div> <div>06 58 90 47 82</div>		REHABILITATION RESIDENCE SOUS-PREFECTURE DES ANDELYS		PRO / DCE		<div>MAITRE D'OUVRAGE</div> <div>Préfecture de l'Eure</div> <div>Boulevard Georges Chauvin</div> <div>27000 Les Andelys</div>
			10 rue de la sous-préfecture, 27700 Les Andelys		ECHELLE : 1/100		
			06b	COUPE LONGITUDINALE - ETAT PROJETE		DATE : 02/03/2026	

COUPE LONGITUDINALE - ETAT PROJETE

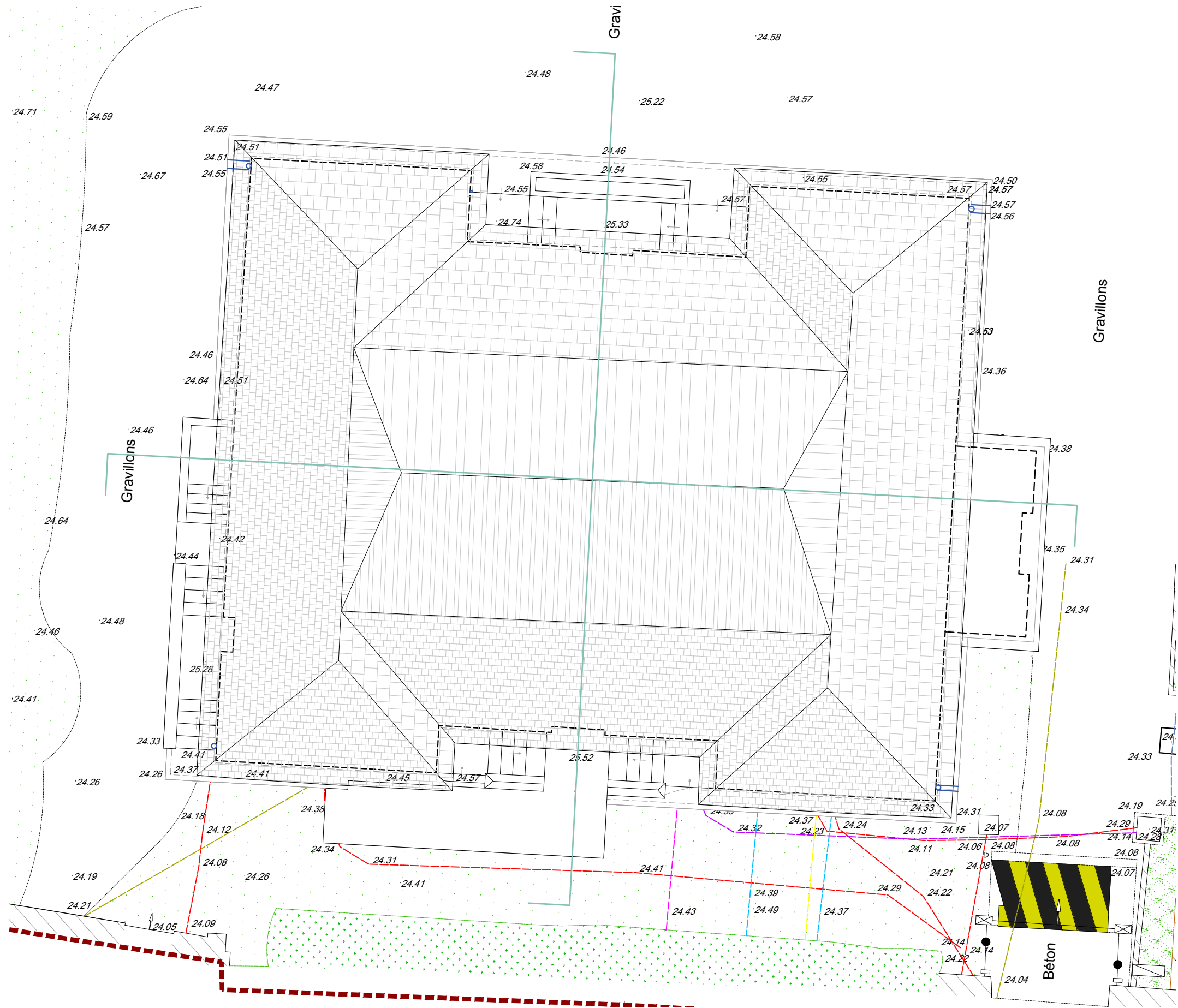
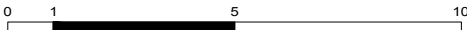

Ces pièces graphiques ne sont pas des plans d'exécutions et ne peuvent en aucun cas être utilisées directement pour réaliser la construction.
Une étude structure devra être réalisée, conformément à l'étude de sol. Les entreprises pourront alors produire les plans d'exécutions.

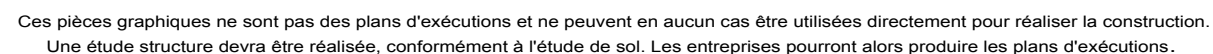



Ces pièces graphiques ne sont pas des plans d'exécutions et ne peuvent en aucun cas être utilisées directement pour réaliser la construction.
Une étude structure devra être réalisée, conformément à l'étude de sol. Les entreprises pourront alors produire les plans d'exécutions.



Ces pièces graphiques ne sont pas des plans d'exécutions et ne peuvent en aucun cas être utilisées directement pour réaliser la construction.
Une étude structure devra être réalisée, conformément à l'étude de sol. Les entreprises pourront alors produire les plans d'exécutions.



ETAT EXISTANT

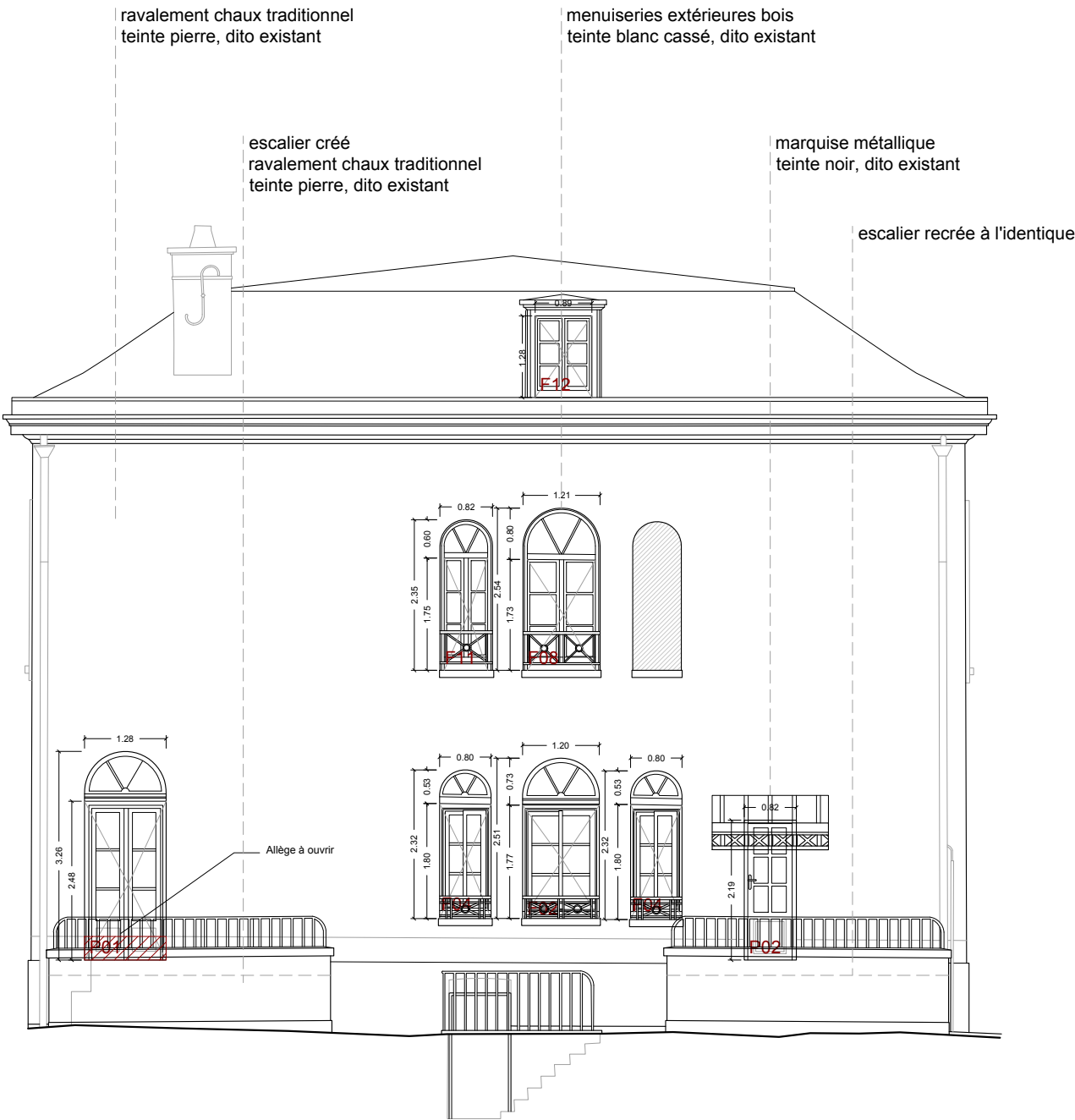

ETAT PROJETE

Ces pièces graphiques ne sont pas des plans d'exécutions et ne peuvent en aucun cas être utilisées directement pour réaliser la construction.
Une étude structure devra être réalisée, conformément à l'étude de sol. Les entreprises pourront alors produire les plans d'exécutions.



Ces pièces graphiques ne sont pas des plans d'exécutions et ne peuvent en aucun cas être utilisées directement pour réaliser la construction.
Une étude structure devra être réalisée, conformément à l'étude de sol. Les entreprises pourront alors produire les plans d'exécutions.



Ces pièces graphiques ne sont pas des plans d'exécutions et ne peuvent en aucun cas être utilisées directement pour réaliser la construction.
Une étude structure devra être réalisée, conformément à l'étude de sol. Les entreprises pourront alors produire les plans d'exécutions.

ravalement chaux traditionnel
teinte pierre, dito existant

menuiseries extérieures bois
teinte blanc cassé, dito existant



ETAT EXISTANT

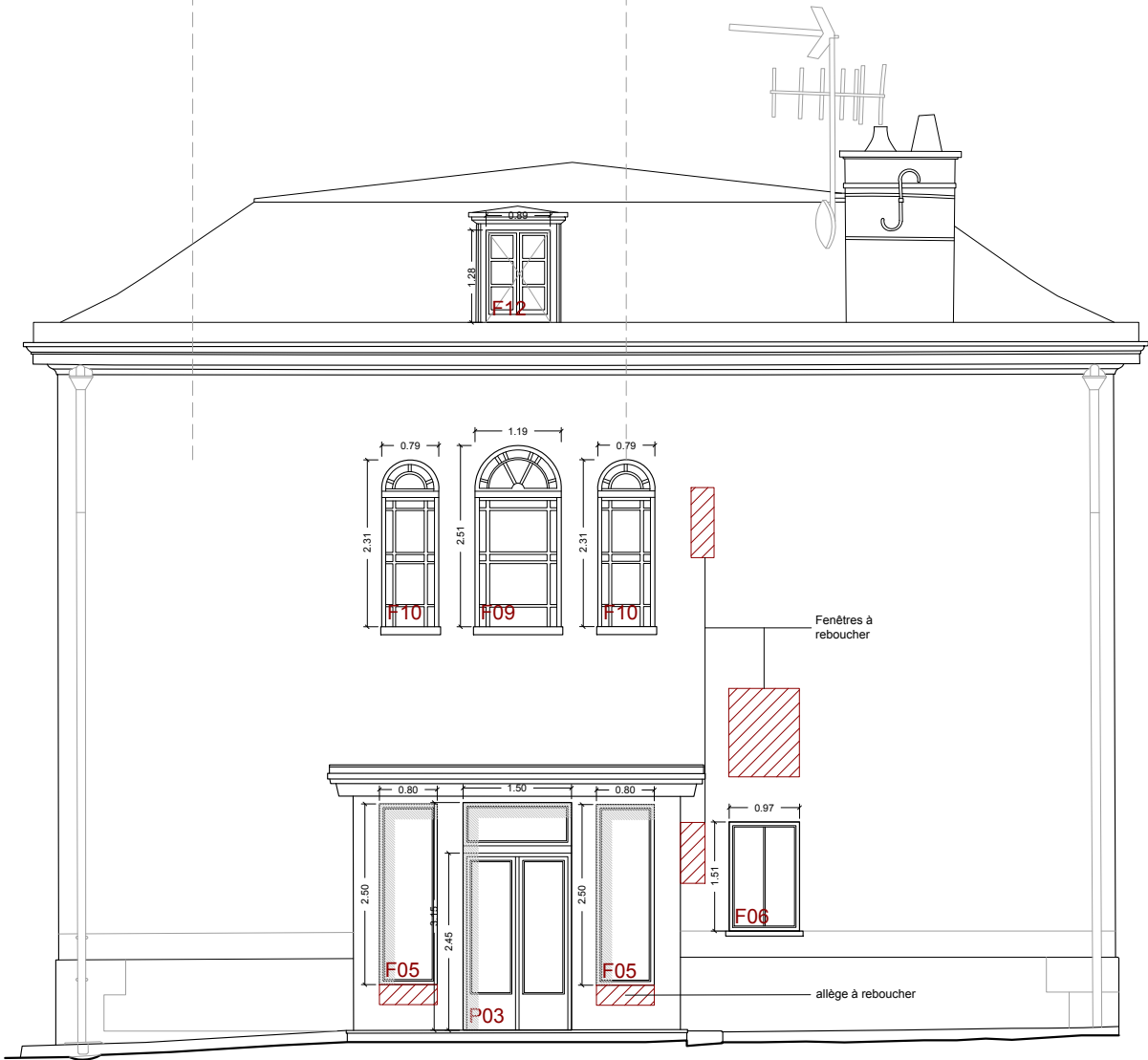

ETAT PROJETE

on Z NGF =

Ces pièces graphiques ne sont pas des plans d'exécutions et ne peuvent en aucun cas être utilisées directement pour réaliser la construction.
Une étude structure devra être réalisée, conformément à l'étude de sol. Les entreprises pourront alors produire les plans d'exécutions.

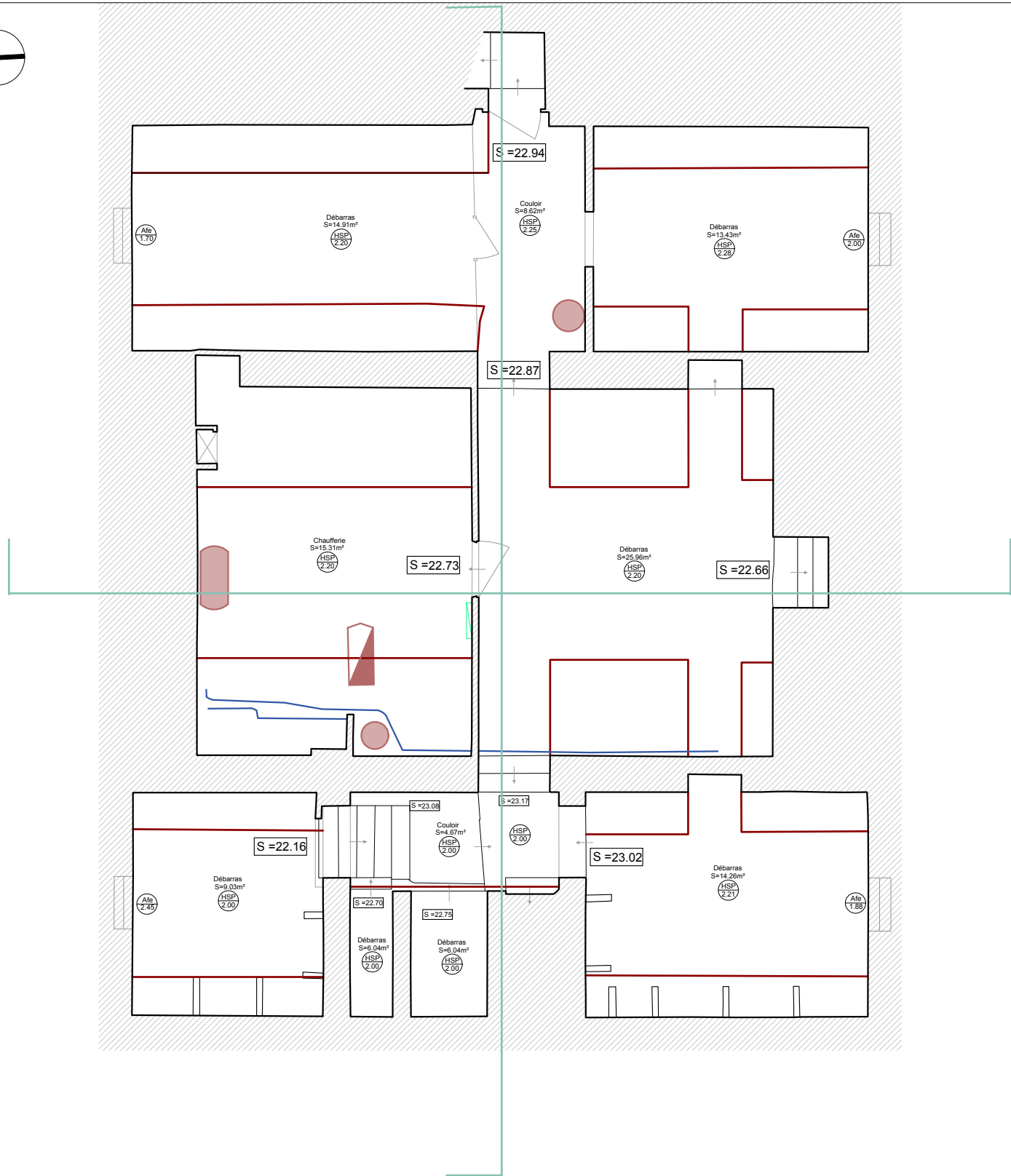

SOUS-SOL

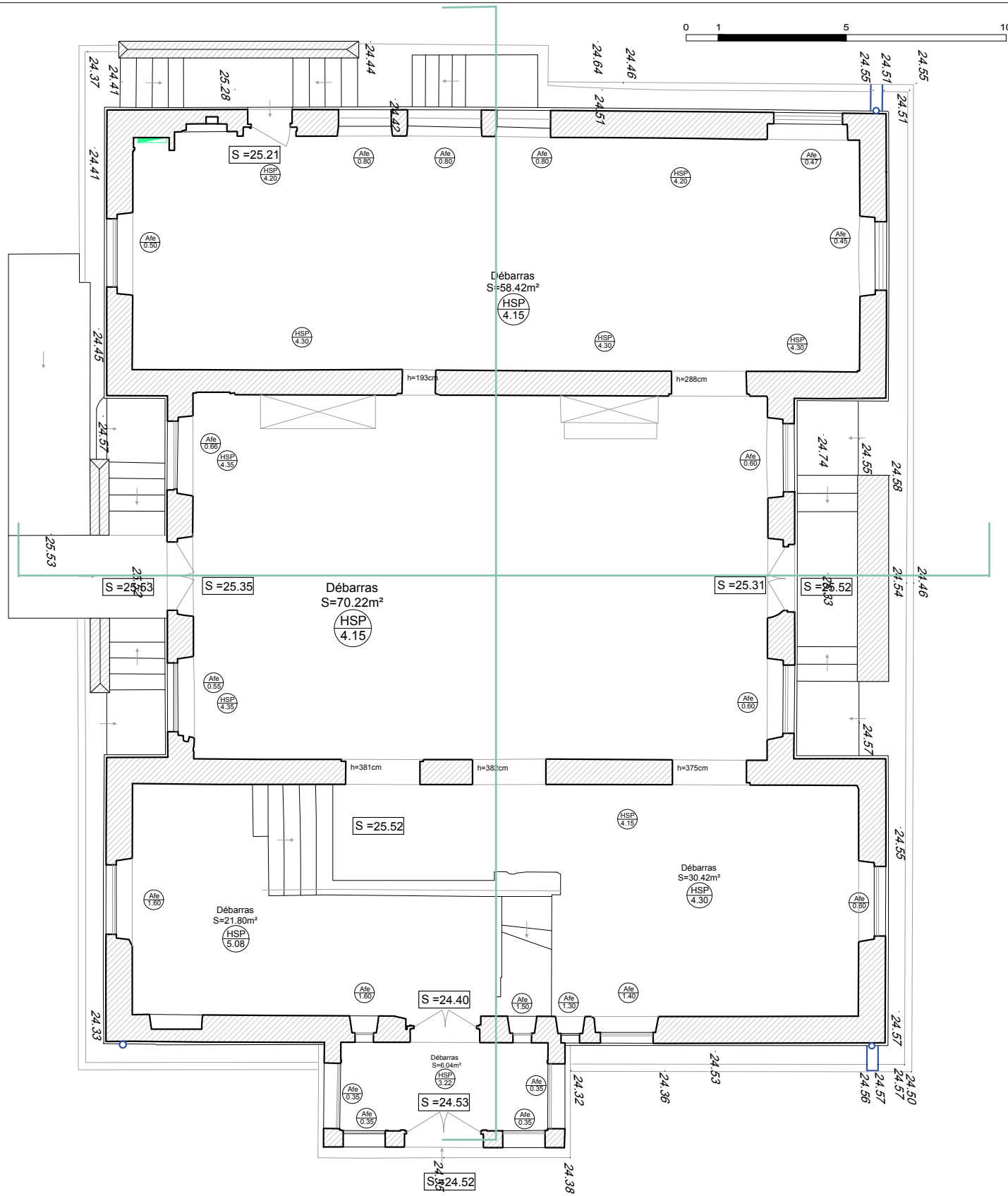

RDC

Ces pièces graphiques ne sont pas des plans d'exécutions et ne peuvent en aucun cas être utilisées directement pour réaliser la construction.
Une étude structure devra être réalisée, conformément à l'étude de sol. Les entreprises pourront alors produire les plans d'exécutions.

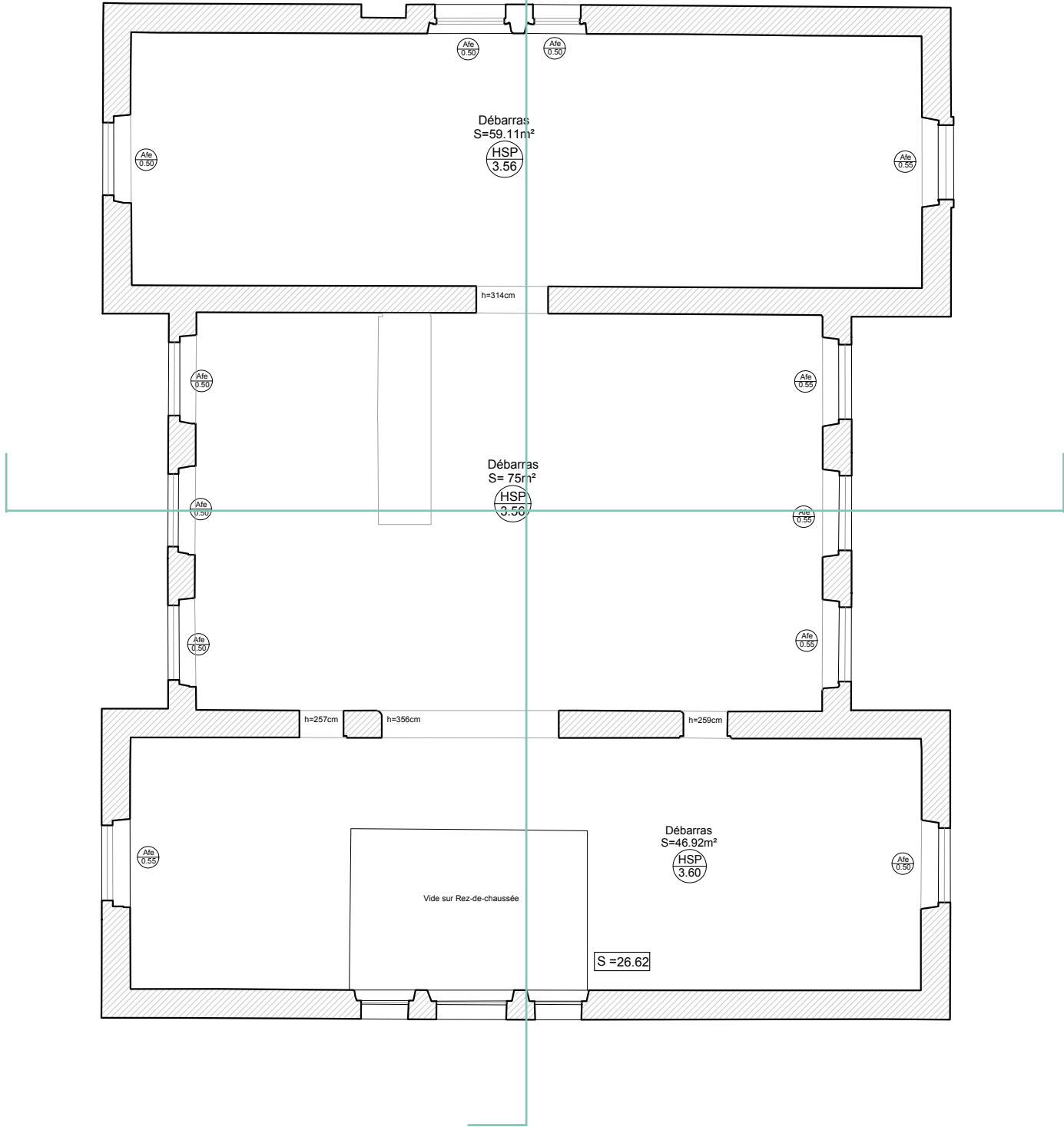
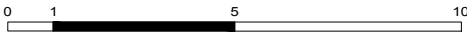

R+1

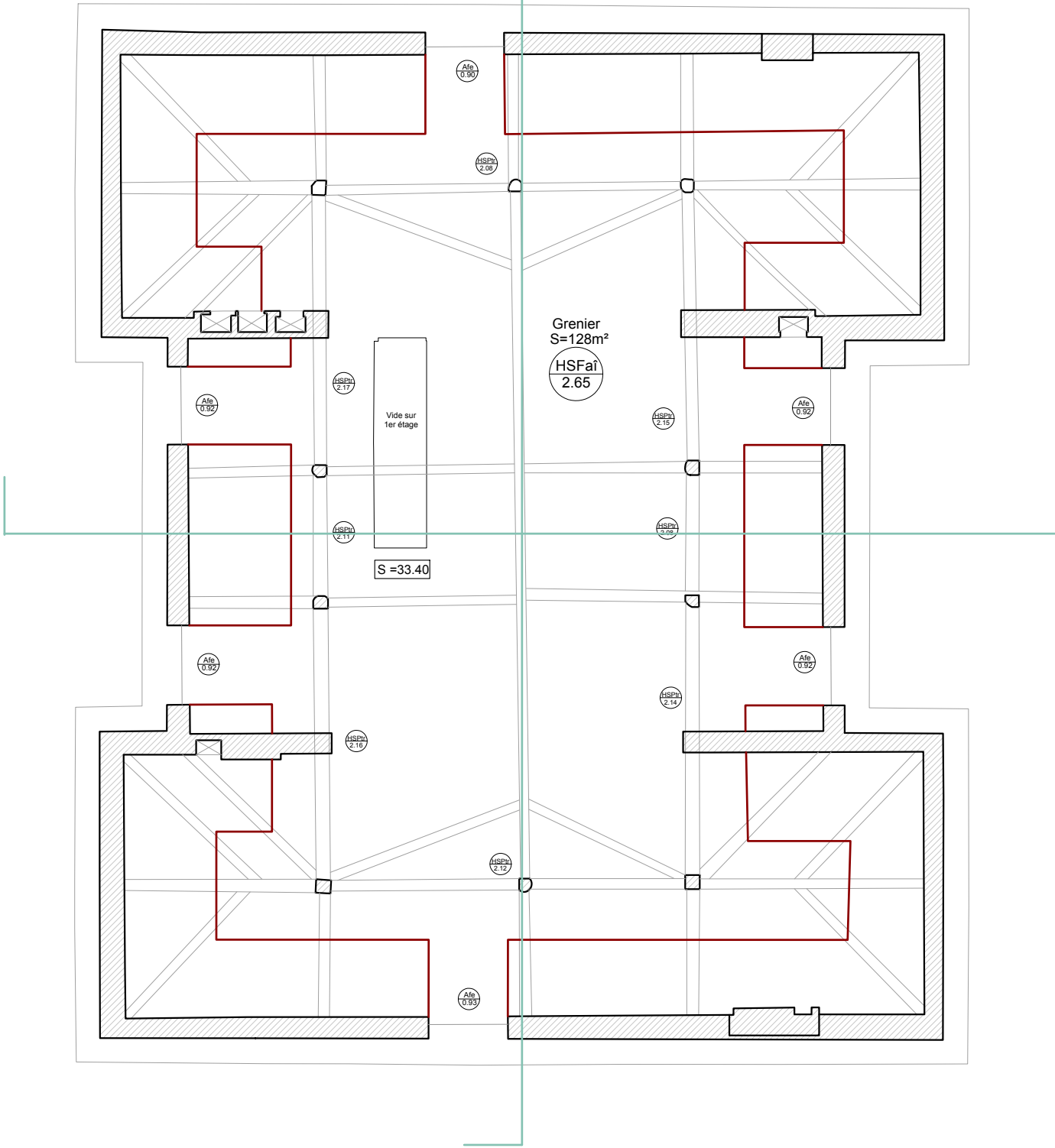

COMBLES

Ces pièces graphiques ne sont pas des plans d'exécutions et ne peuvent en aucun cas être utilisées directement pour réaliser la construction.
Une étude structure devra être réalisée, conformément à l'étude de sol. Les entreprises pourront alors produire les plans d'exécutions.

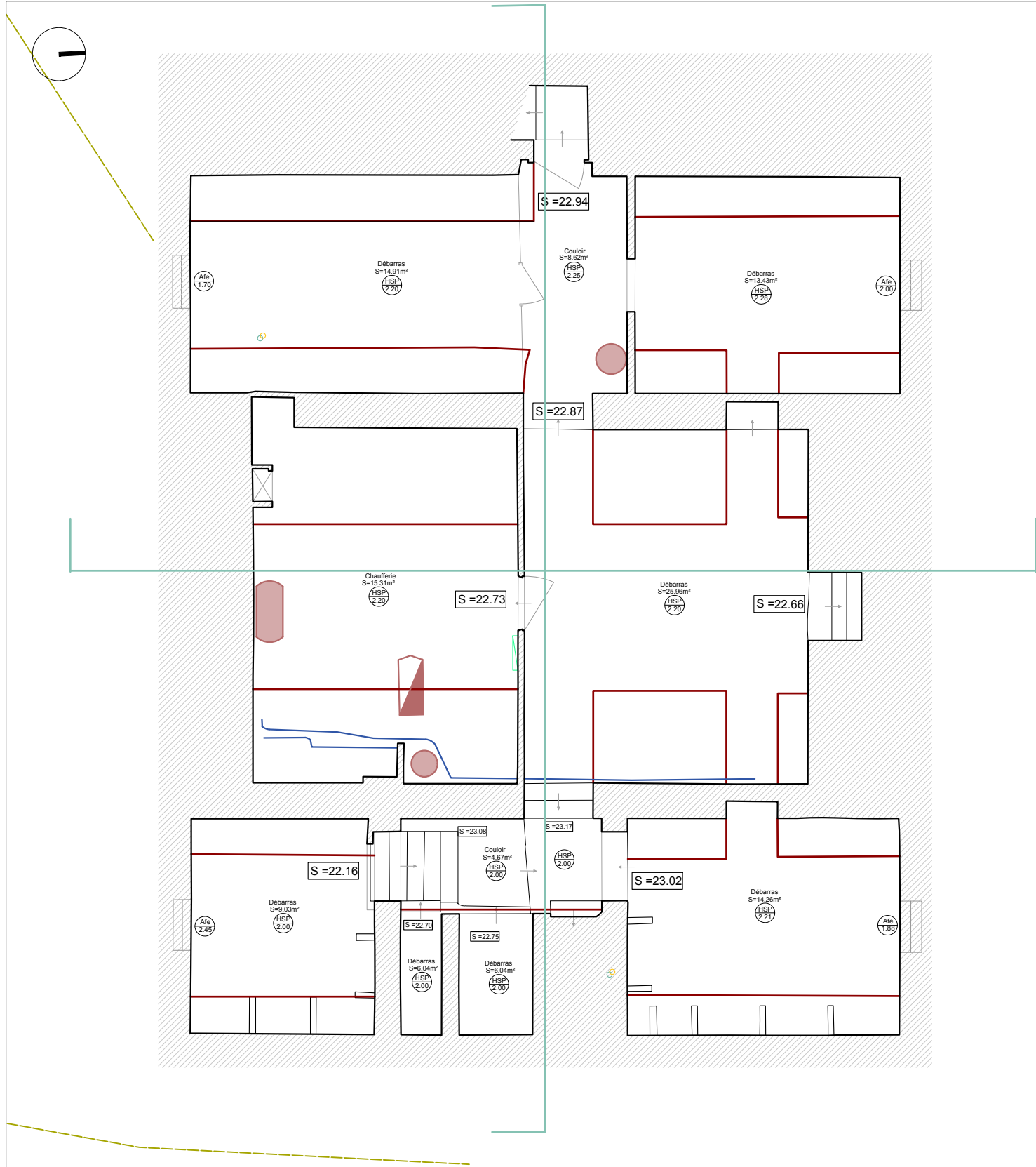

SOUS-SOL

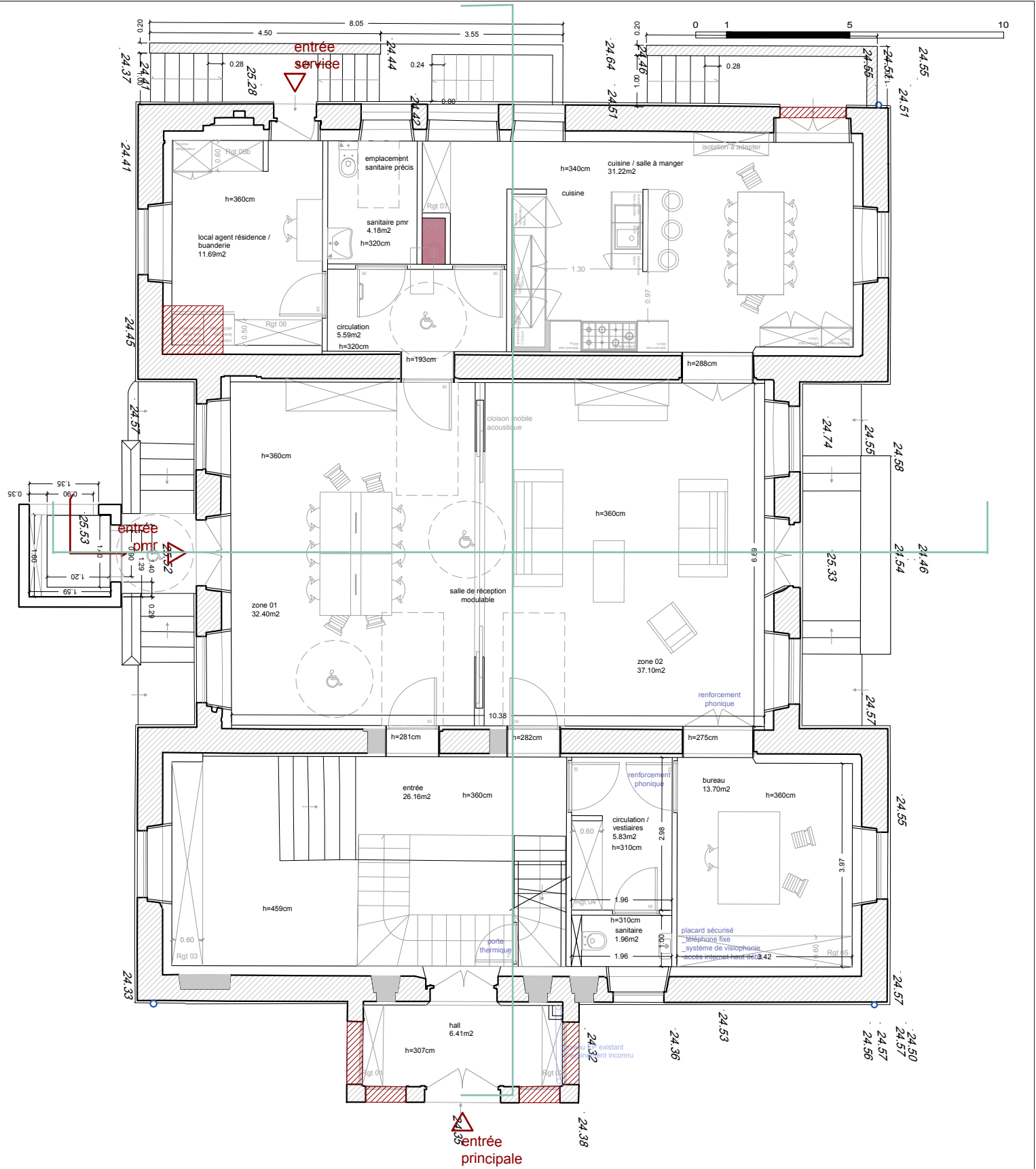

RDC

Ces pièces graphiques ne sont pas des plans d'exécutions et ne peuvent en aucun cas être utilisées directement pour réaliser la construction.
Une étude structure devra être réalisée, conformément à l'étude de sol. Les entreprises pourront alors produire les plans d'exécutions.



0 1 5 10

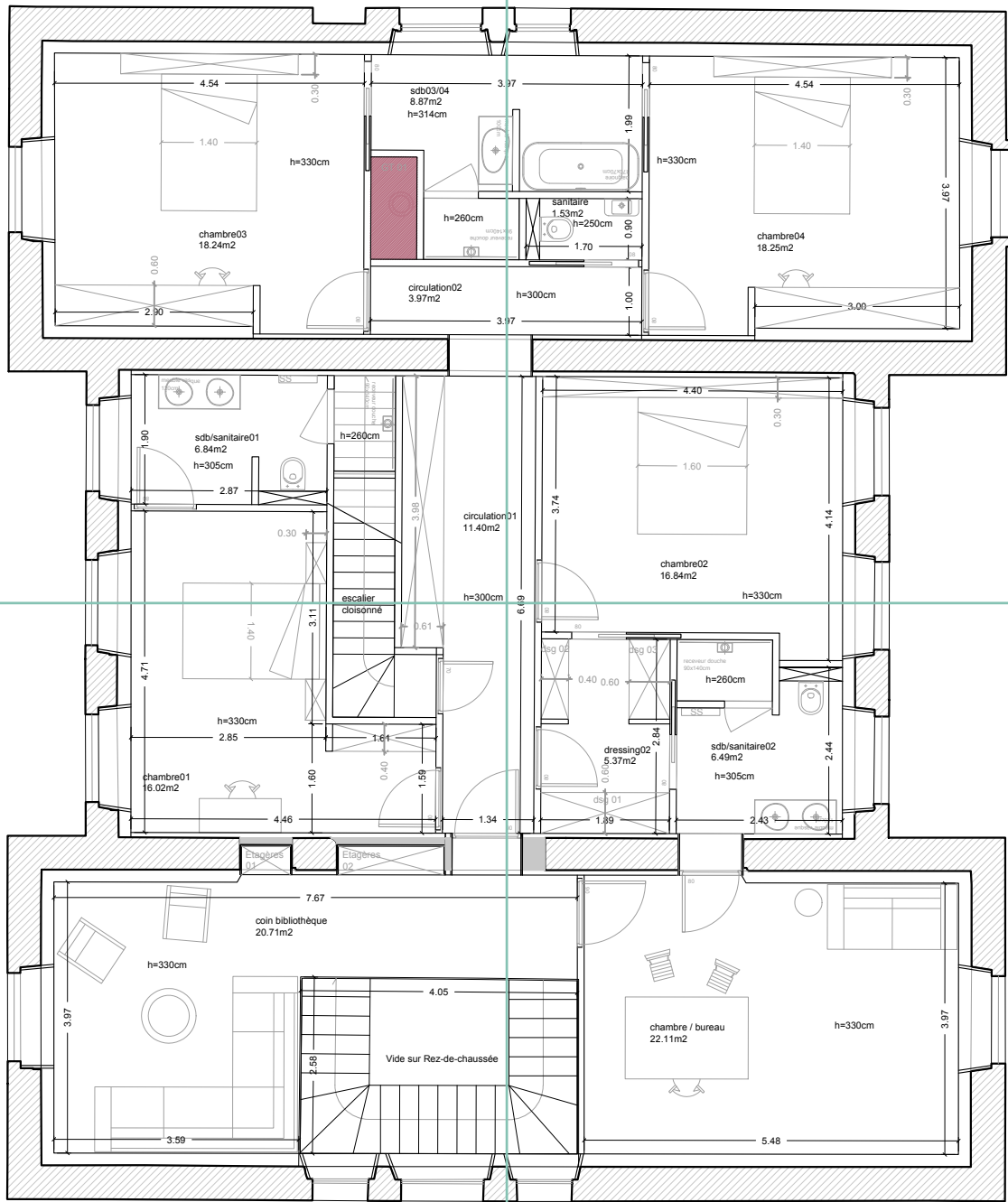

R+1

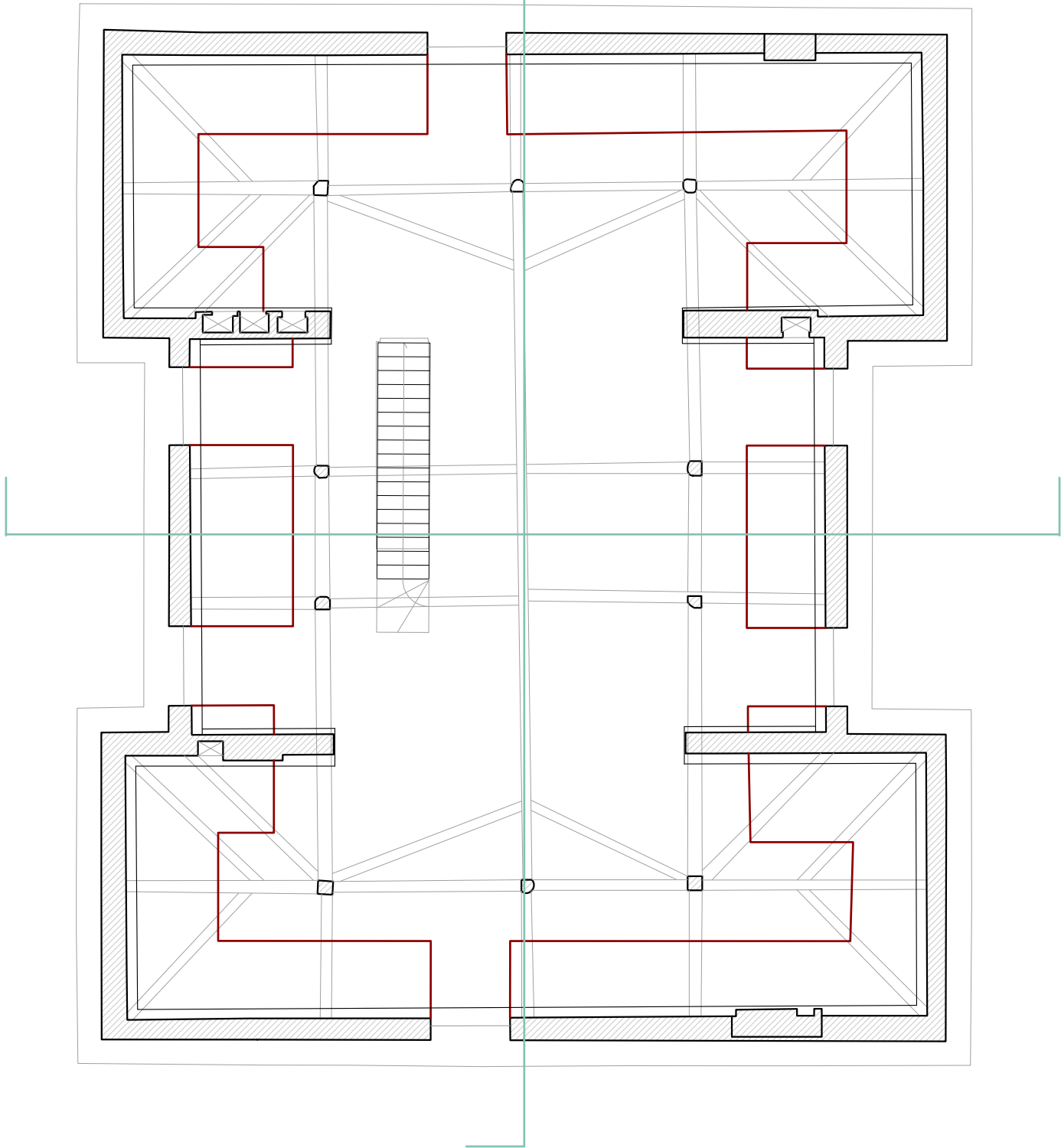

COMBLES

Ces pièces graphiques ne sont pas des plans d'exécutions et ne peuvent en aucun cas être utilisées directement pour réaliser la construction.
Une étude structure devra être réalisée, conformément à l'étude de sol. Les entreprises pourront alors produire les plans d'exécutions.



- LEGENDE
- zone échafaudage
 - zone étanchéité enterrée (fermeture ponctuelle accès à la sous-préfecture)
 - barrière chantier
 - zone stockage matériaux (livraison depuis la rue par levage)
 - zone stationnement véhicules chantier

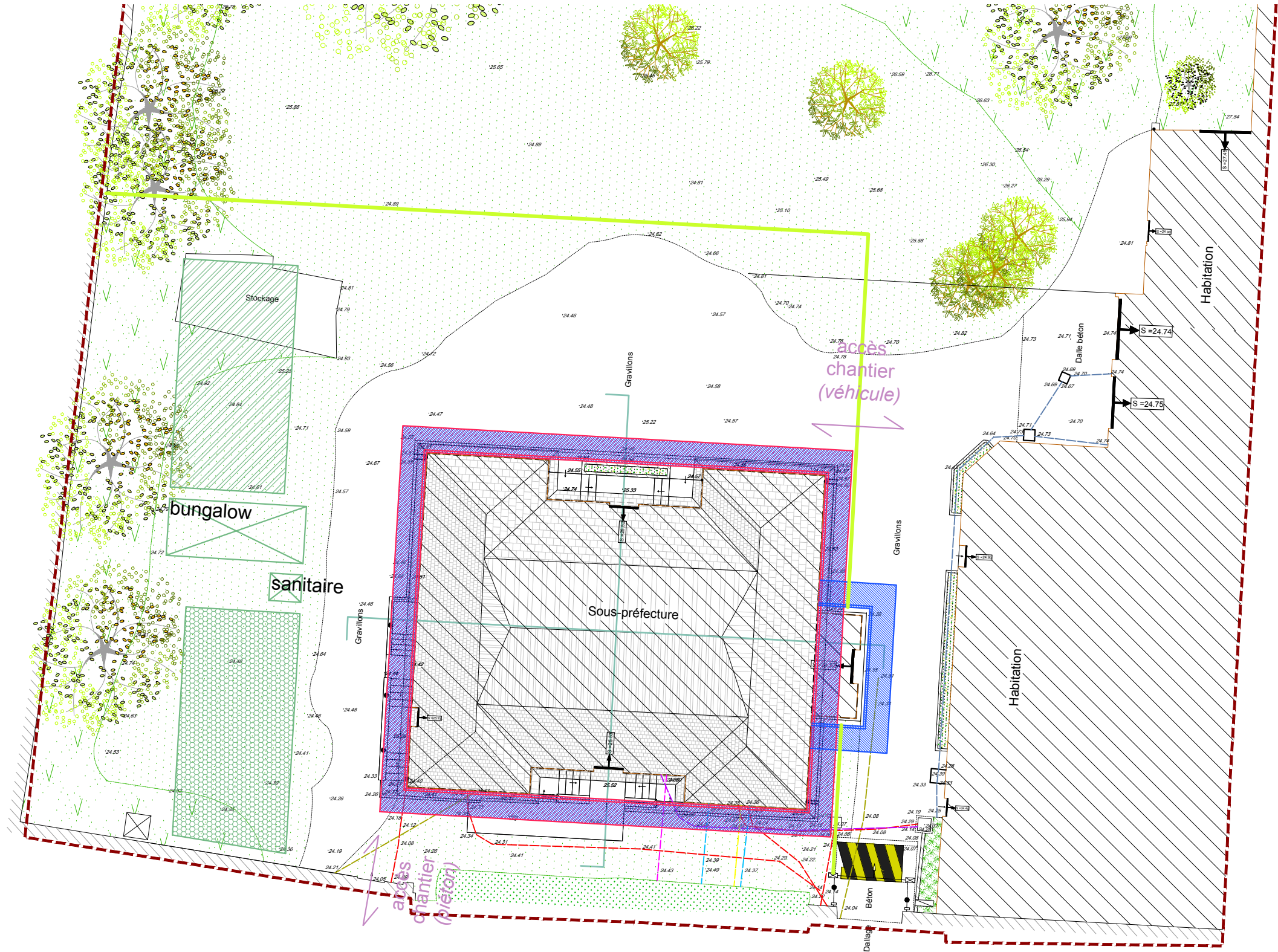

Ces pièces graphiques ne sont pas des plans d'exécutions et ne peuvent en aucun cas être utilisées directement pour réaliser la construction.
Une étude structure devra être réalisée, conformément à l'étude de sol. Les entreprises pourront alors produire les plans d'exécutions.

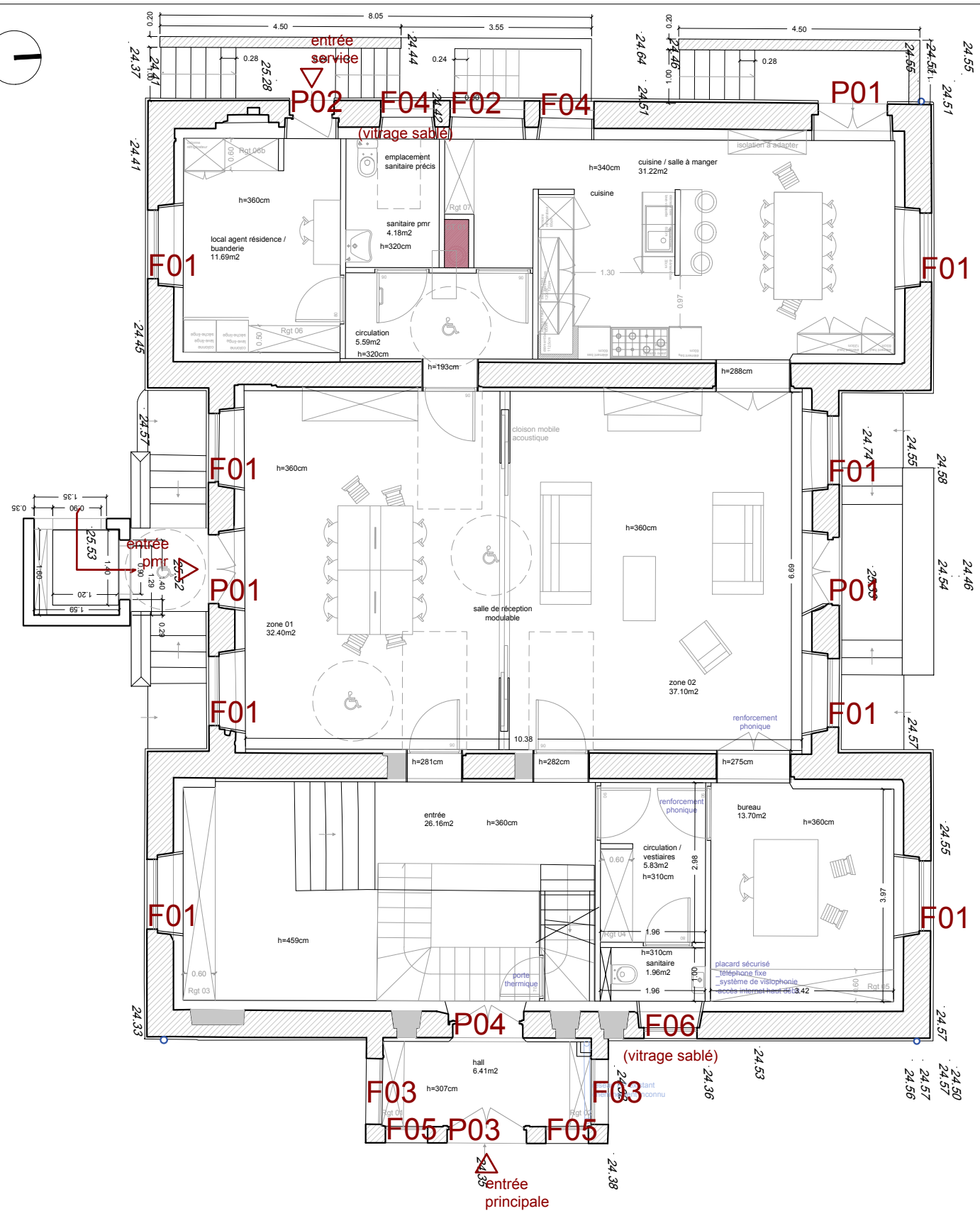

RDC

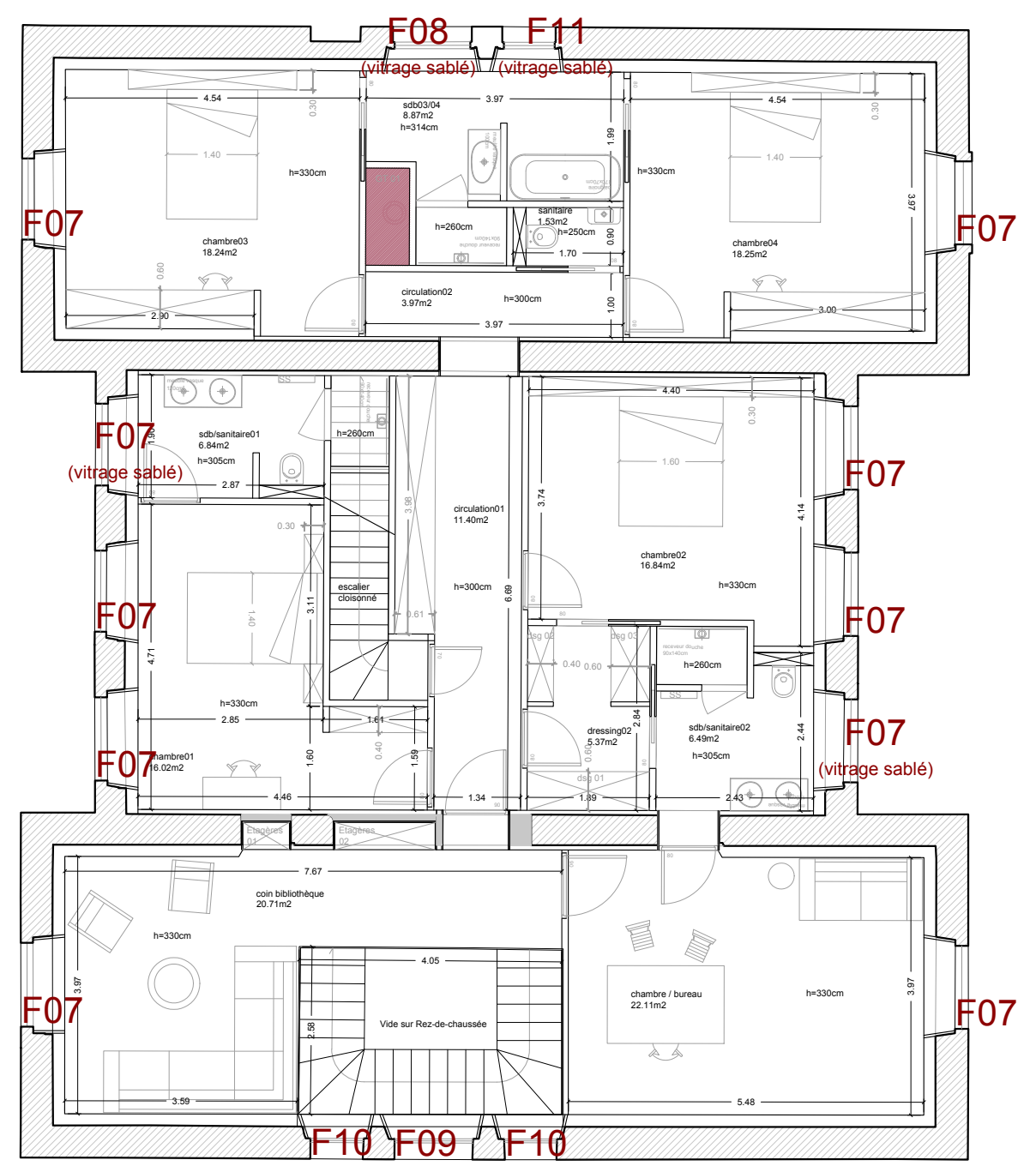

R+1

Ces pièces graphiques ne sont pas des plans d'exécutions et ne peuvent en aucun cas être utilisées directement pour réaliser la construction.
Une étude structure devra être réalisée, conformément à l'étude de sol. Les entreprises pourront alors produire les plans d'exécutions.

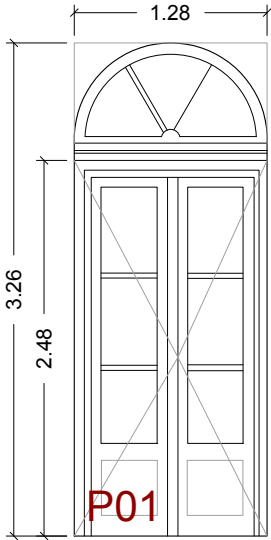
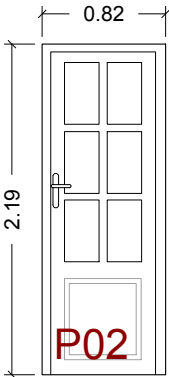
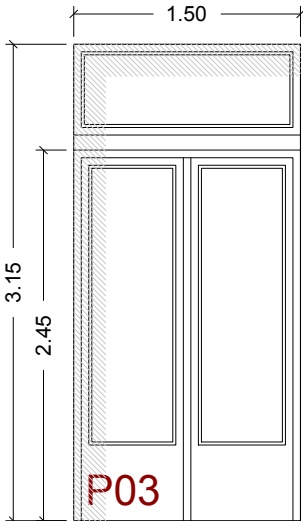
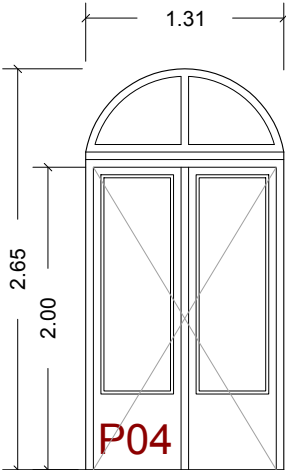
P01	P02	P03	P04
2 vantaux ouvrants à la française + 1 imposte fixe	vantail ouvrant à la française	2 vantaux ouvrants à la française + 1 imposte fixe	2 vantaux ouvrants à la française + 1 imposte fixe
			
bois, blanc cassé	bois, blanc cassé	bois, blanc cassé	bois, blanc cassé

Ces pièces graphiques ne sont pas des plans d'exécutions et ne peuvent en aucun cas être utilisées directement pour réaliser la construction.
Une étude structure devra être réalisée, conformément à l'étude de sol. Les entreprises pourront alors produire les plans d'exécutions.

<div>F01</div> <div>2 vantaux ouvrants à la française + 1 imposte fixe</div> <div></div> <div>bois, blanc cassé</div>	<div>F02</div> <div>2 vantaux ouvrants à la française + 1 imposte fixe</div> <div></div> <div>bois, blanc cassé</div>	<div>F03</div> <div>vantail fixe</div> <div></div> <div>bois, blanc cassé</div>	<div>F04</div> <div>2 vantaux ouvrants à la française + 1 imposte fixe</div> <div></div> <div>bois, blanc cassé</div>	<div>F05</div> <div>vantail fixe</div> <div></div> <div>bois, blanc cassé</div>	<div>F06</div> <div>vantail fixe</div> <div></div> <div>bois, blanc cassé</div>
<div>F07</div> <div>2 vantaux ouvrants à la française garde-corps</div> <div></div> <div>Prévoir film opacifiant pour les 2 fenêtres situées dans sdb/sanitaire01 et sdb/sanitaire02</div> <div>bois, blanc cassé</div>	<div>F08</div> <div>2 vantaux ouvrants à la française + 1 imposte fixe garde-corps</div> <div></div> <div>Prévoir film opacifiant pour la fenêtre située dans sdb03/04</div> <div>bois, blanc cassé</div>	<div>F09</div> <div>vantail fixe + 1 imposte fixe</div> <div></div> <div>bois, blanc cassé</div>	<div>F10</div> <div>vantail fixe + imposte fixe</div> <div></div> <div>bois, blanc cassé</div>	<div>F11</div> <div>2 vantaux ouvrants à la française + 1 imposte fixe</div> <div></div> <div>Prévoir film opacifiant pour la fenêtre située dans sdb03/04</div> <div>bois, blanc cassé</div>	<div>F12</div> <div>2 vantaux ouvrants à la française</div> <div></div> <div>bois, blanc cassé</div>

Ces pièces graphiques ne sont pas des plans d'exécutions et ne peuvent en aucun cas être utilisées directement pour réaliser la construction.
Une étude structure devra être réalisée, conformément à l'étude de sol. Les entreprises pourront alors produire les plans d'exécutions.

RDC

Ces pièces graphiques ne sont pas des plans d'exécutions et ne peuvent en aucun cas être utilisées directement pour réaliser la construction. Une étude structure devra être réalisée, conformément à l'étude de sol. Les entreprises pourront alors produire les plans d'exécutions.

R+1

LEGENDE

- | | |
|---|---|
|  | contre-cloison isolante |
|  | <i>habillage tableaux menuiseries extérieures</i> |
|  | contre-cloison phonique |
|  | doublage collé |
|  | cloison distributive |
|  | cloison distributive isolante |
|  | gaine technique |
|  | <i>placostill</i> |
|  | <i>plus-value hydrofuge</i> |
|  | bloc-porte battante thermique (<i>plane - prépeint</i>) |
|  | bloc-porte battante bois résineux (<i>plane - prépeint</i>) |
|  | bloc-porte coulissante simple à galandage |
|  | bloc-porte coulissante double à galandage |
|  | garde-corps, pose classique |
|  | garde-corps, pose à l'anglaise |
|  | garde-corps, pose à l'anglaise sans main courante |

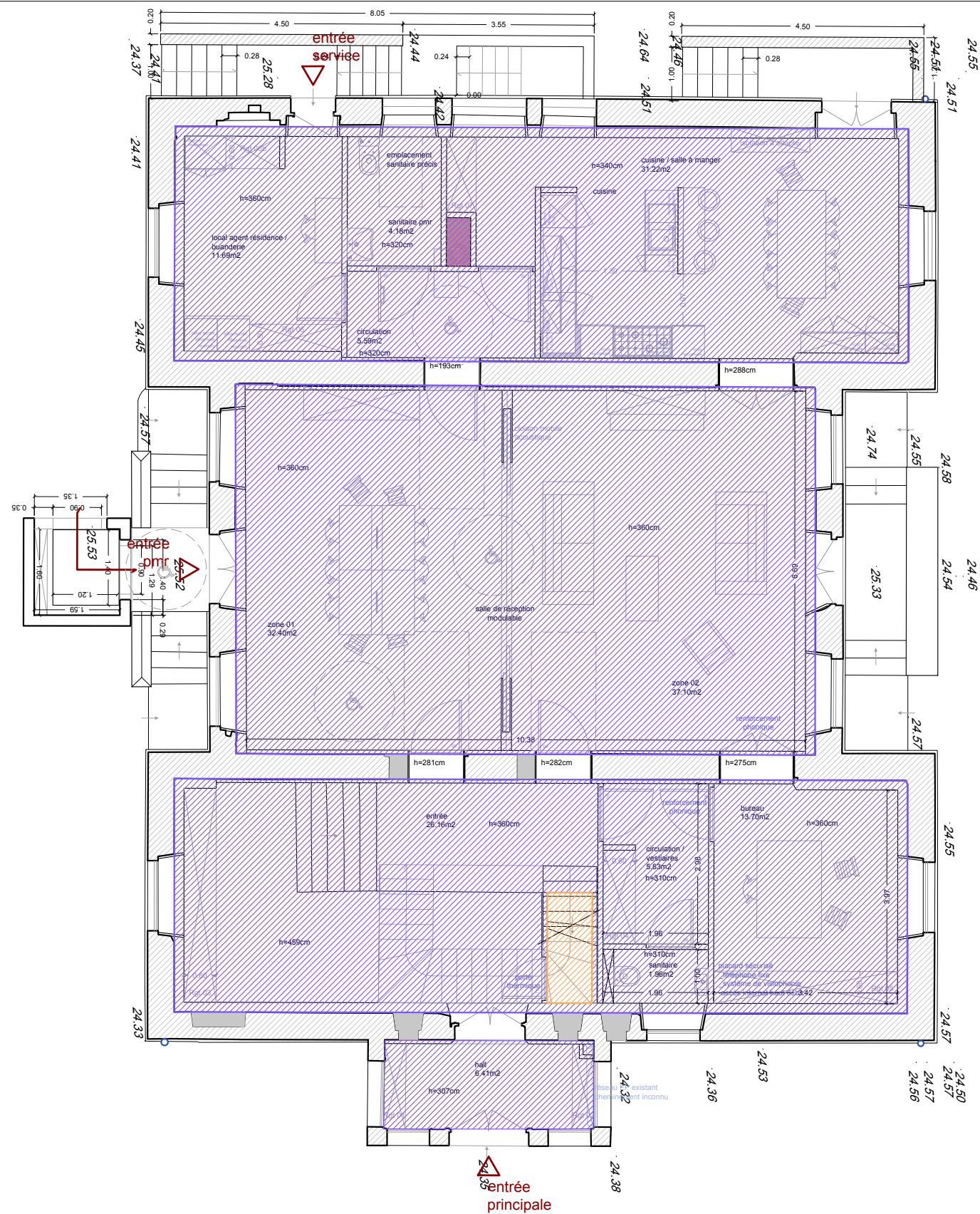

RDC

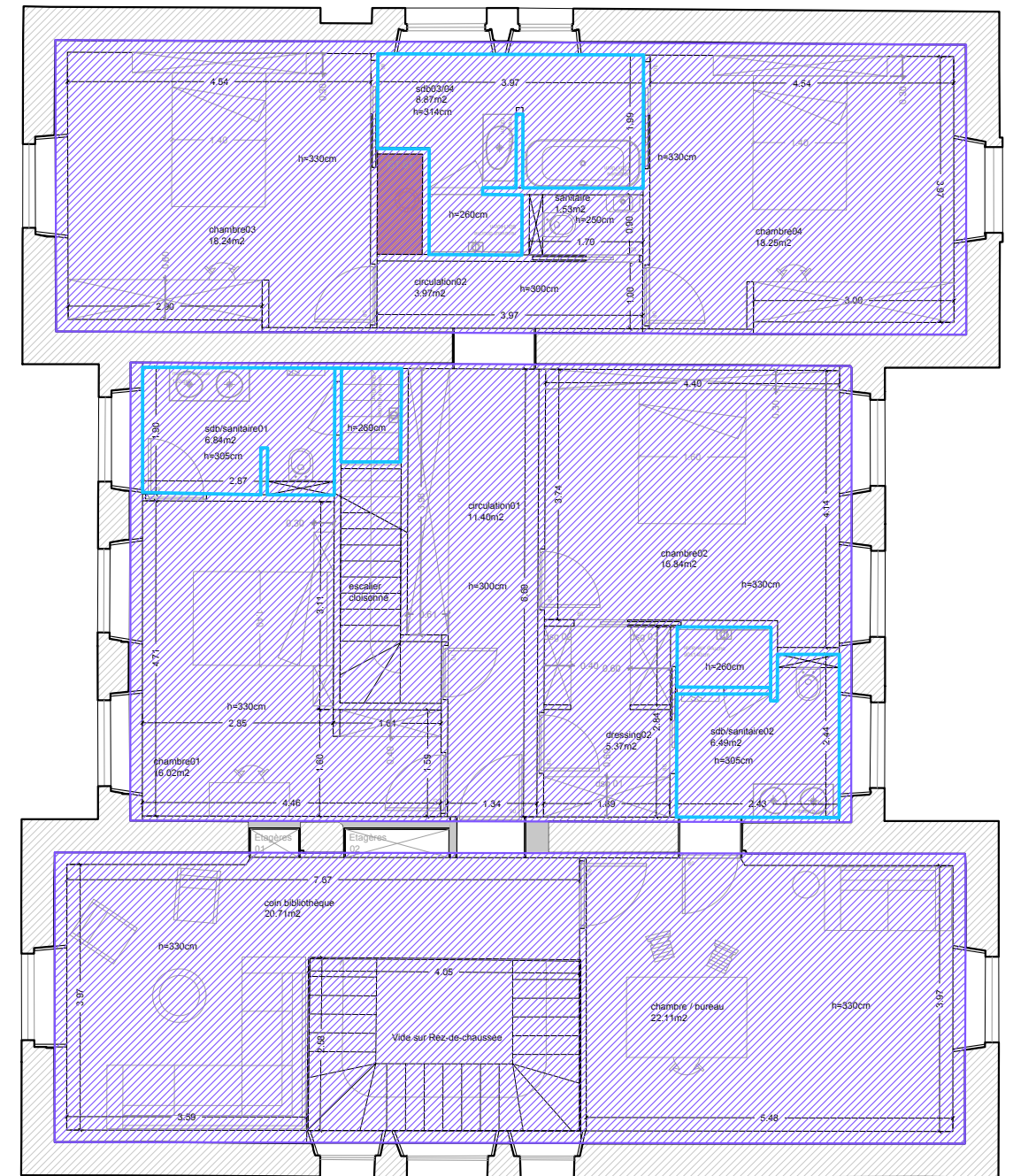

R+1

LEGENDE

- faux-plafond isolant
- isolation pieds droits
- faux-plafond acoustique
- plus-value hydrofuge

Ces pièces graphiques ne sont pas des plans d'exécutions et ne peuvent en aucun cas être utilisées directement pour réaliser la construction.
Une étude structure devra être réalisée, conformément à l'étude de sol. Les entreprises pourront alors produire les plans d'exécutions.

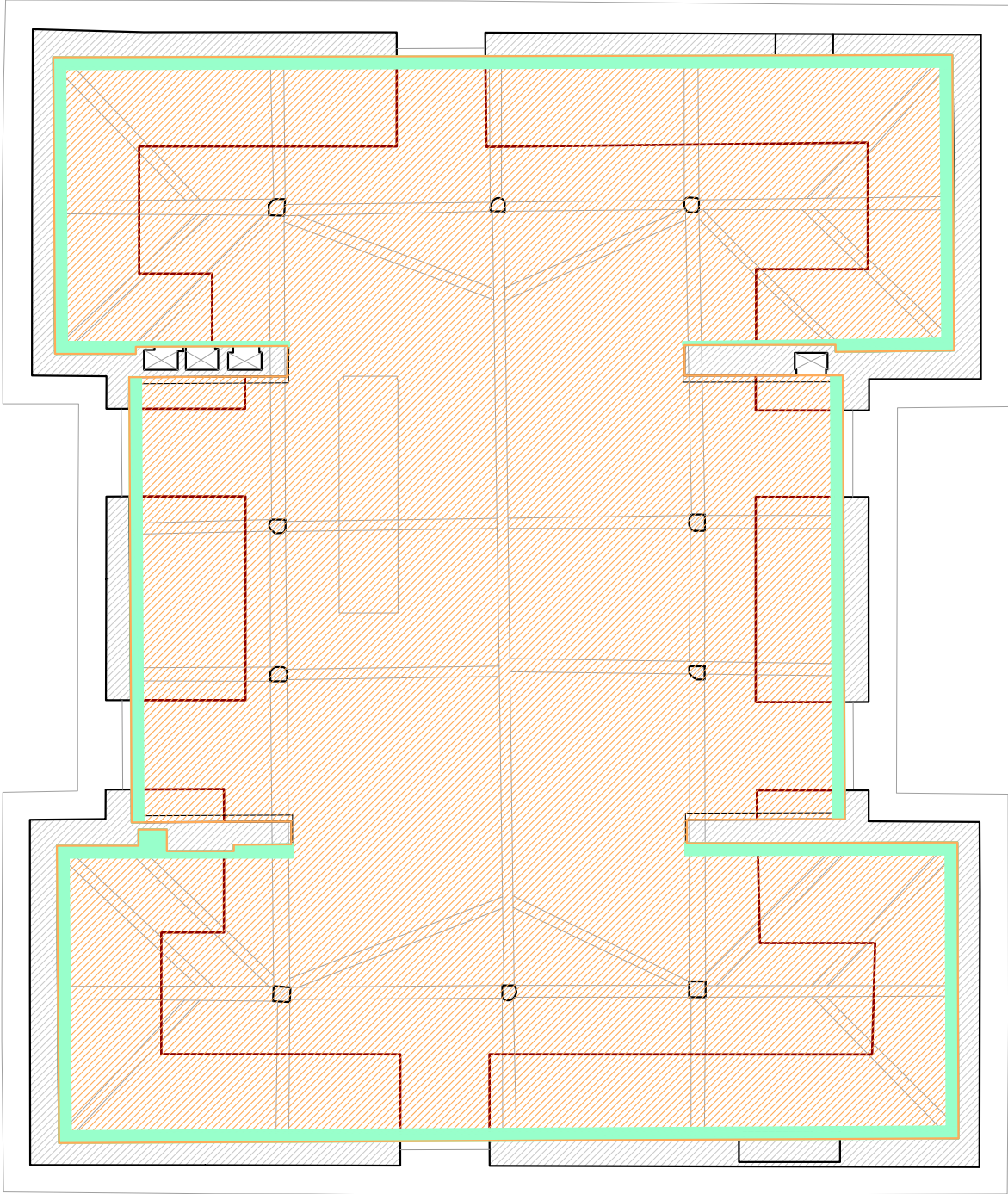

R+1

Ces pièces graphiques ne sont pas des plans d'exécutions et ne peuvent en aucun cas être utilisées directement pour réaliser la construction.
Une étude structure devra être réalisée, conformément à l'étude de sol. Les entreprises pourront alors produire les plans d'exécutions.



- LEGENDE
- faux-plafond isolant
 - isolation pieds droits
 - faux-plafond acoustique
 - plus-value hydrofuge

RDC

Ces pièces graphiques ne sont pas des plans d'exécutions et ne peuvent en aucun cas être utilisées directement pour réaliser la construction. Une étude structure devra être réalisée, conformément à l'étude de sol. Les entreprises pourront alors produire les plans d'exécutions.

R+1

LEGENDE

- | | |
|---|---|
|  | parquet chêne semi-massif (<i>pose pointe de Hongrie</i>) |
|  | parquet chêne semi-massif (<i>pose droite</i>) |
|  | tablette chêne massif |

PRO / DCE

ECHELLE : 1/100

DATE : 02/03/2026

MAITRE D'OUVRAGE
Préfecture de l'Eure
Boulevard Georges Chauvin
27000 Les Andelys

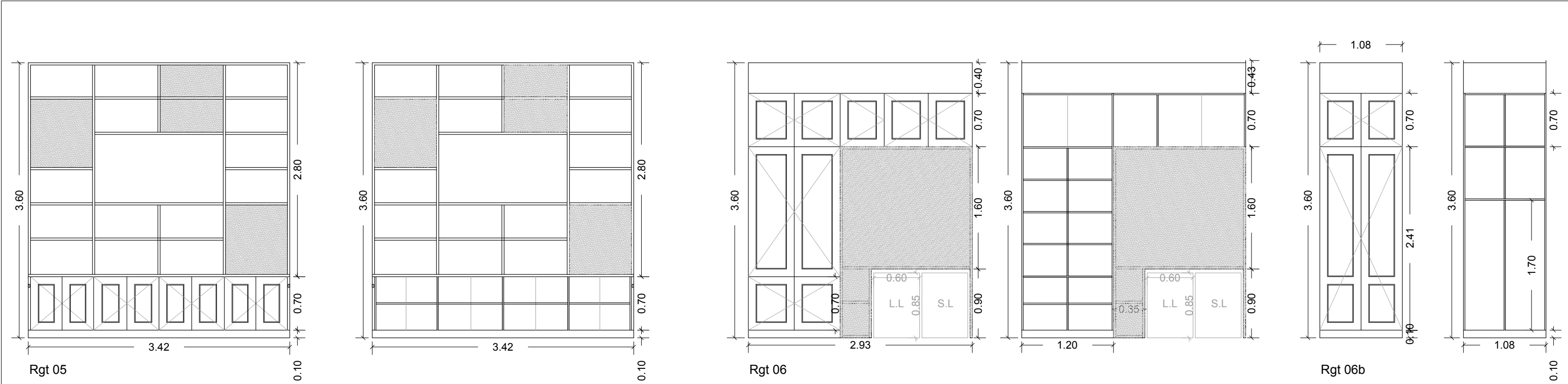

attention cimaises sur les murs, prévoir double montant pour ouverture porte

attention : profondeur minimale pour machines 65cm

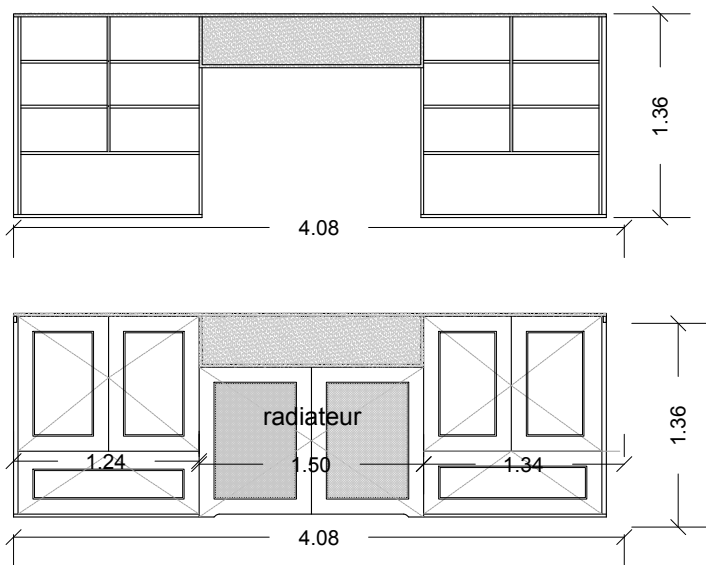
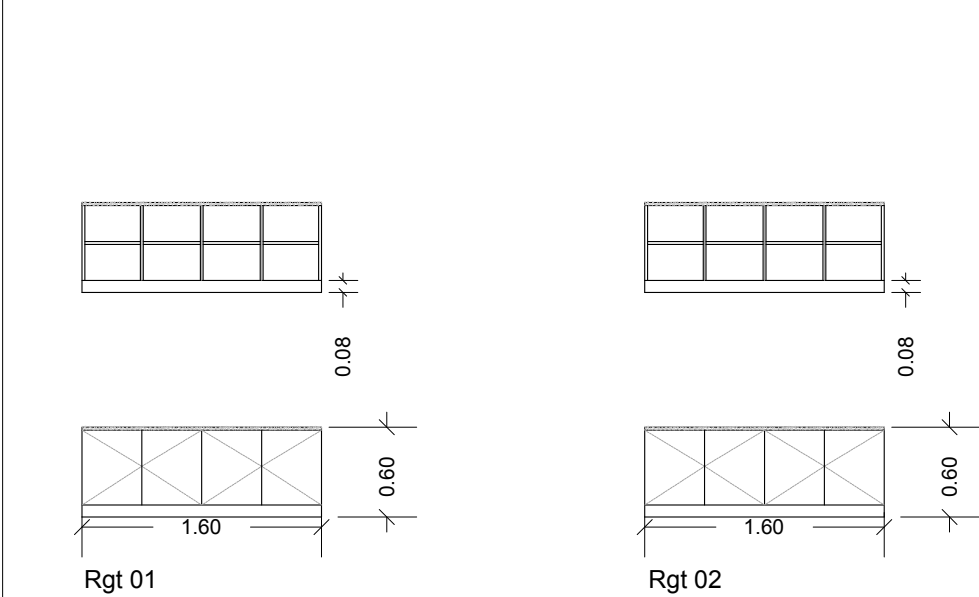

Rgt 03
attention cimaises sur les murs, prévoir
double montant pour ouverture porte

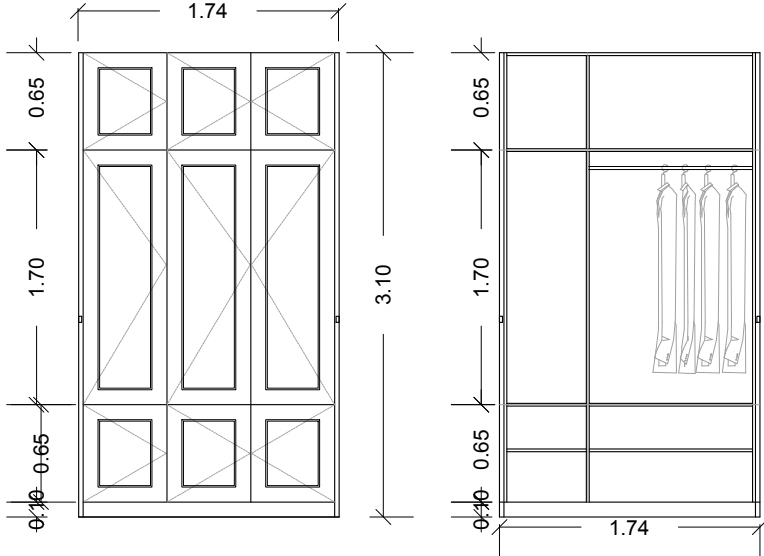

Rgt 04
attention cimaises sur les murs, prévoir
double montant pour ouverture porte

LEGENDE

- chêne
- teinte à définir
- plaque métallique ajourée

Ces pièces graphiques ne sont pas des plans d'exécutions et ne peuvent en aucun cas être utilisées directement pour réaliser la construction.
Une étude structure devra être réalisée, conformément à l'étude de sol. Les entreprises pourront alors produire les plans d'exécutions.

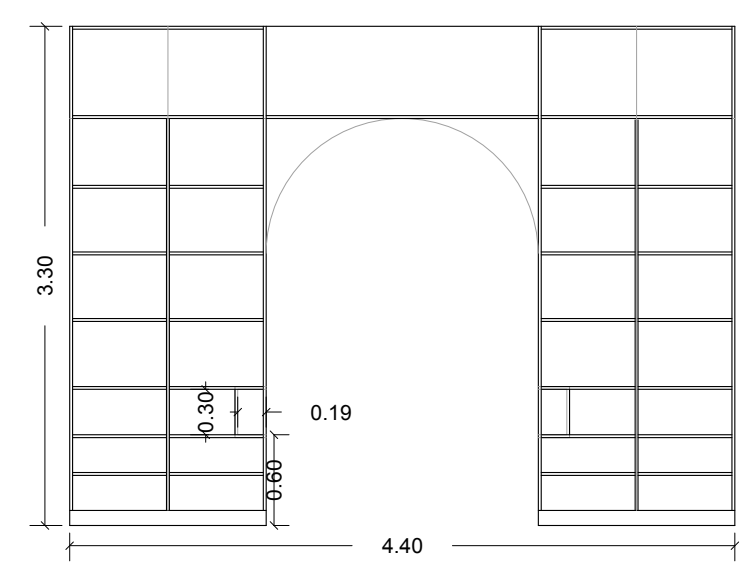
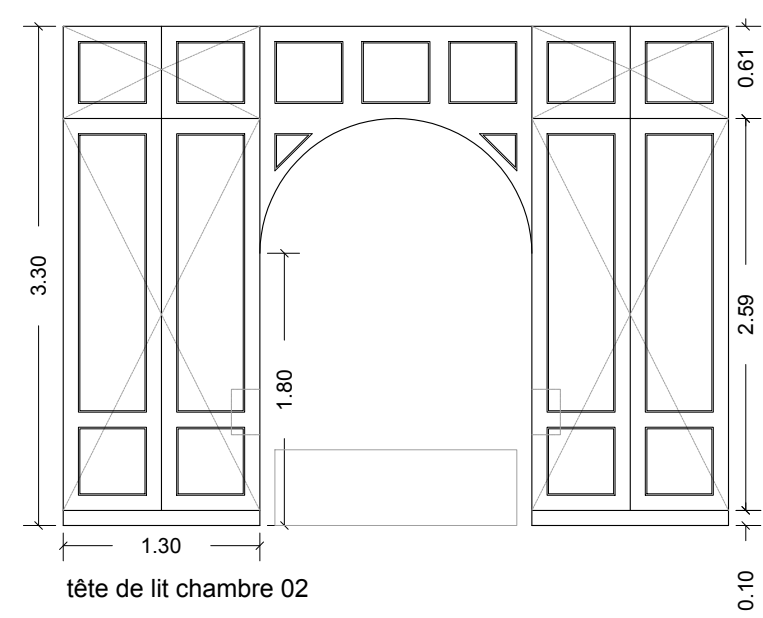
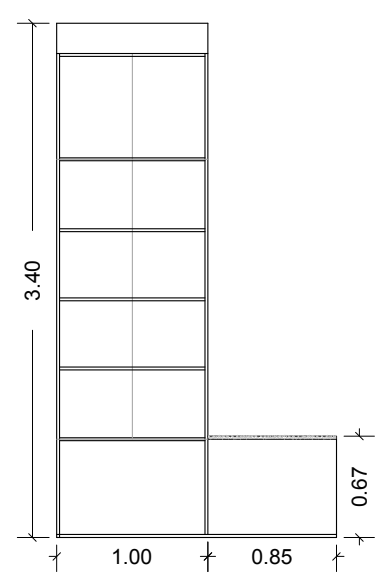
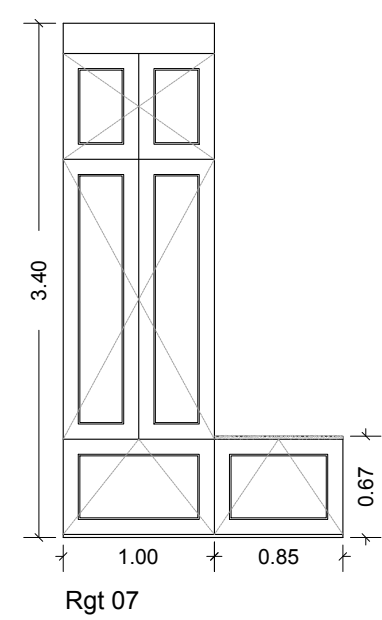
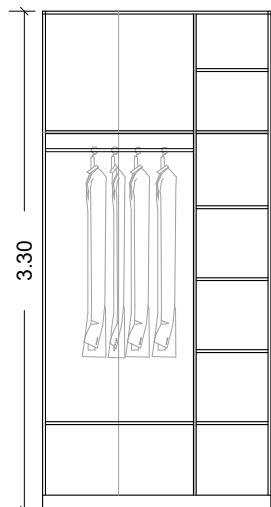
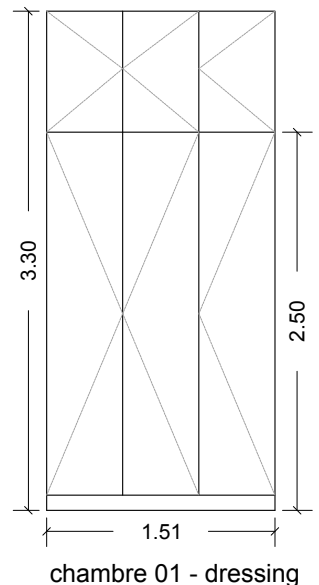
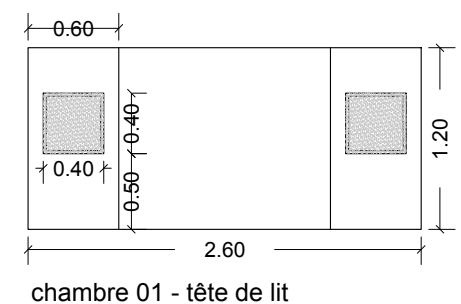
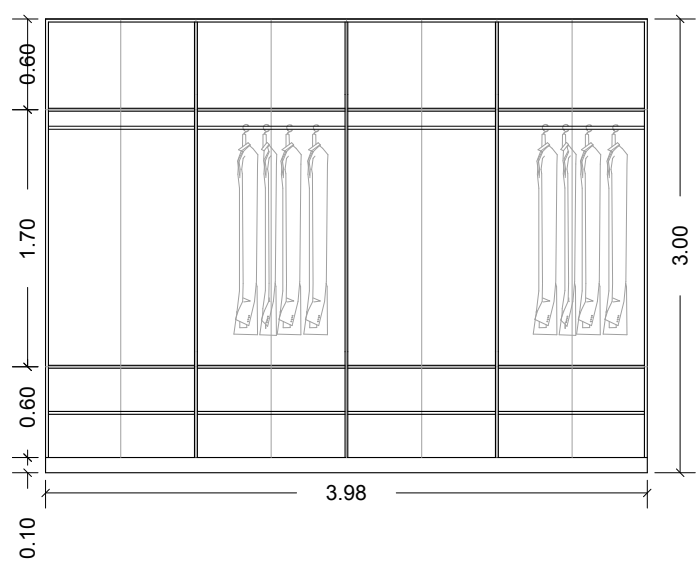
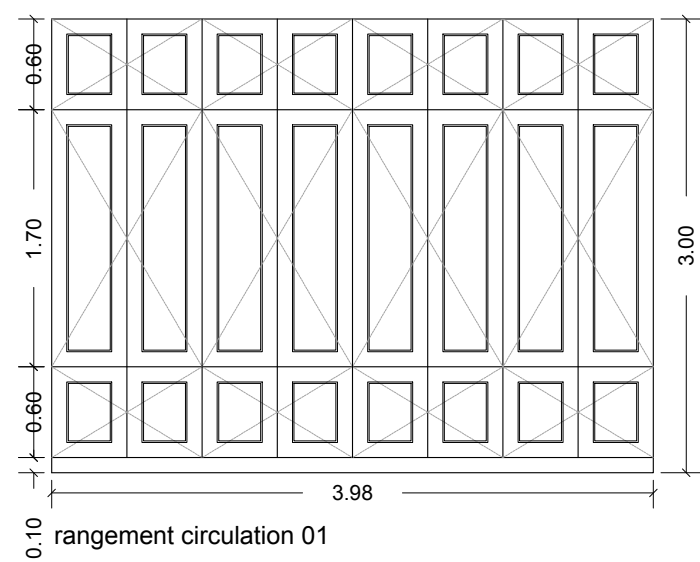

LEGENDE

chêne

teinte à définir

plaque métallique ajourée

Ces pièces graphiques ne sont pas des plans d'exécutions et ne peuvent en aucun cas être utilisées directement pour réaliser la construction.
Une étude structure devra être réalisée, conformément à l'étude de sol. Les entreprises pourront alors produire les plans d'exécutions.

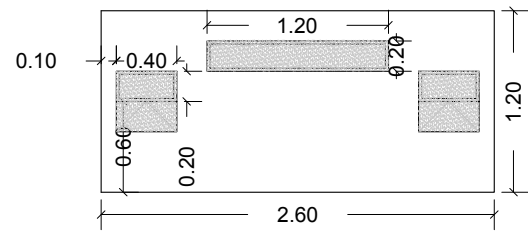

chambre 03 - tête de lit

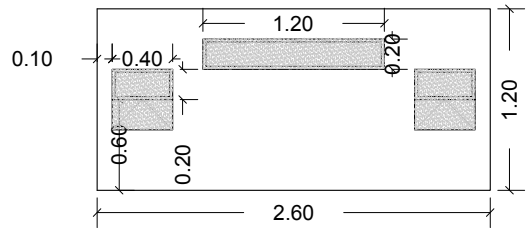

chambre 04 - tête de lit

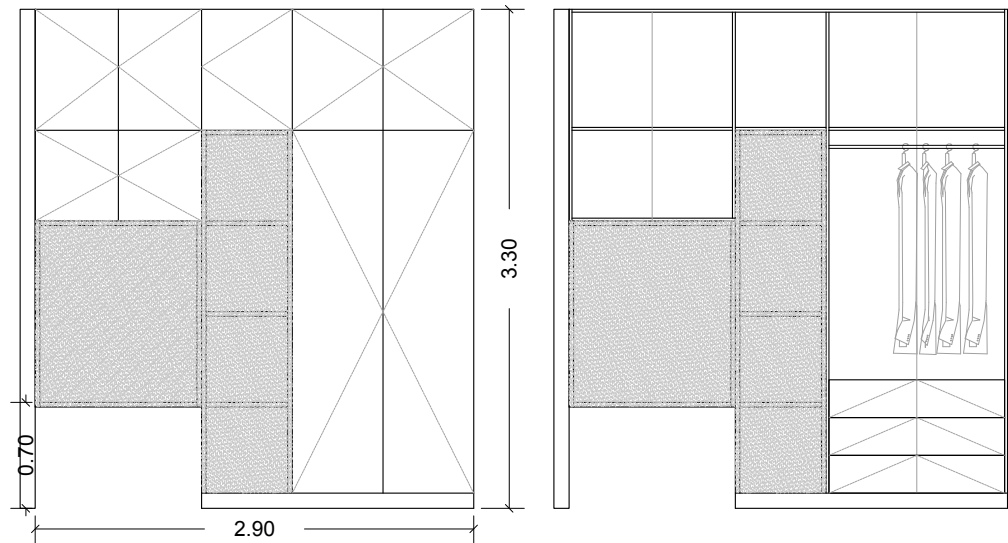

chambre 03 - dressing/bureau

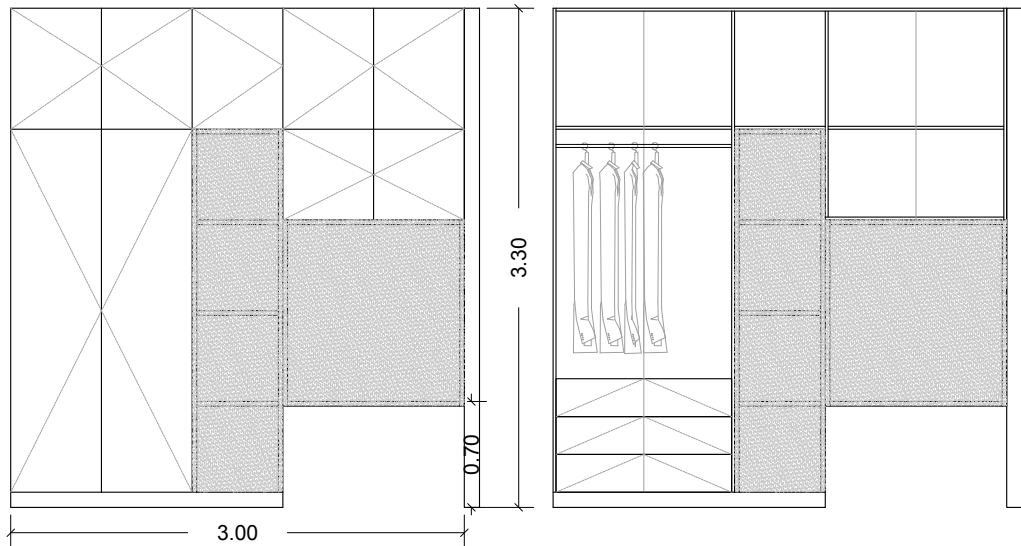

chambre 04 - dressing/bureau

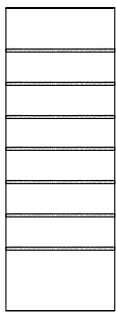

coin bibliothèque
Etagères 01

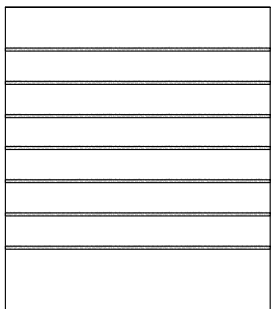

coin bibliothèque
Etagères 02

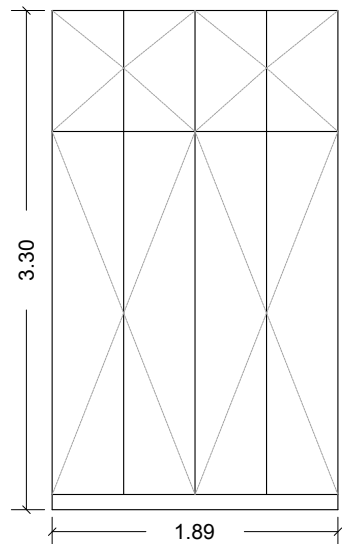

chambre 02 - dsg 01

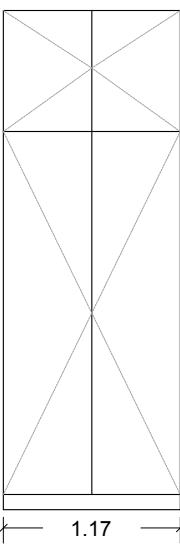
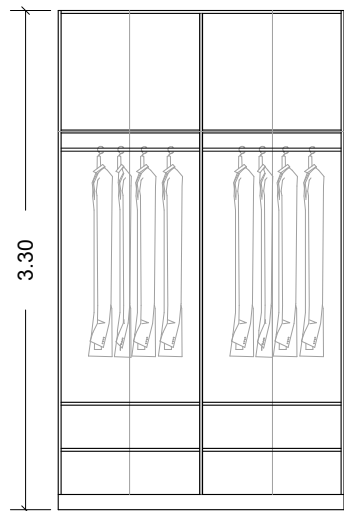

chambre 02 - dsg 02

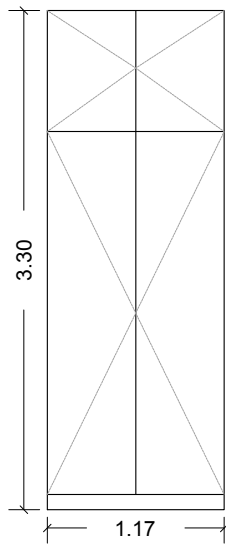
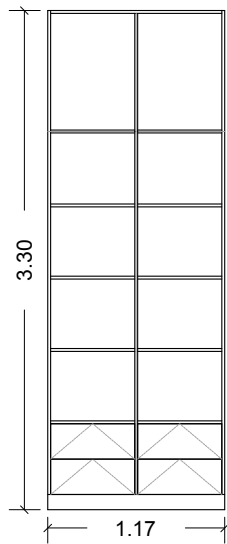

chambre 02 - dsg 03

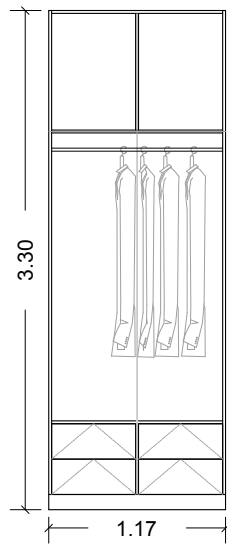

LEGENDE



chêne



teinte à définir



plaque métallique ajourée

Ces pièces graphiques ne sont pas des plans d'exécutions et ne peuvent en aucun cas être utilisées directement pour réaliser la construction.
Une étude structure devra être réalisée, conformément à l'étude de sol. Les entreprises pourront alors produire les plans d'exécutions.

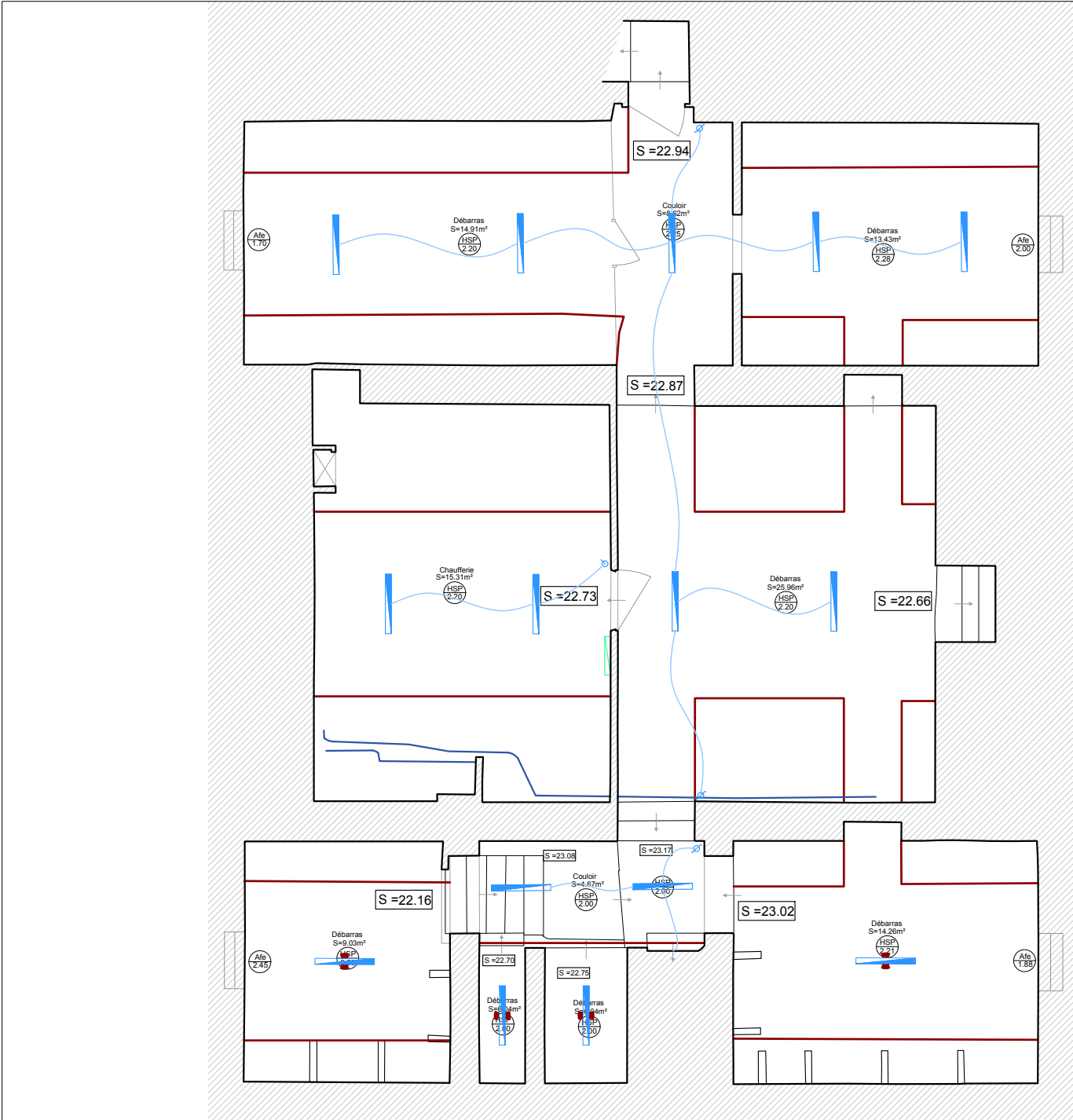

- LEGENDE
- DCL
 - spot led
 - applique murale
 - applique murale étanche
 - applique murale étanche sur détection
 - hublot led sur détection
 - réglette led
 - réglette led sur détection
 - détecteur de présence
 - interrupteur simple allumage
 - interrupteur double allumage
 - interrupteur va-et-vient
 - bouton poussoir
 - prise 10/16A+T
 - prise 10/16A+T étanche
 - prise RJ45
 - alimentation diverse
 - tableau électrique

SOUS-SOL

- LEGENDE
- diffuseur sonore
 - diffuseur sonore
 - diffuseur lumineux
 - bloc BAES
 - déclencheur manur
 - détecteur fumée au

Ces pièces graphiques ne sont pas des plans d'exécutions et ne peuvent en aucun cas être utilisées directement pour réaliser la construction.
Une étude structure devra être réalisée, conformément à l'étude de sol. Les entreprises pourront alors produire les plans d'exécutions.

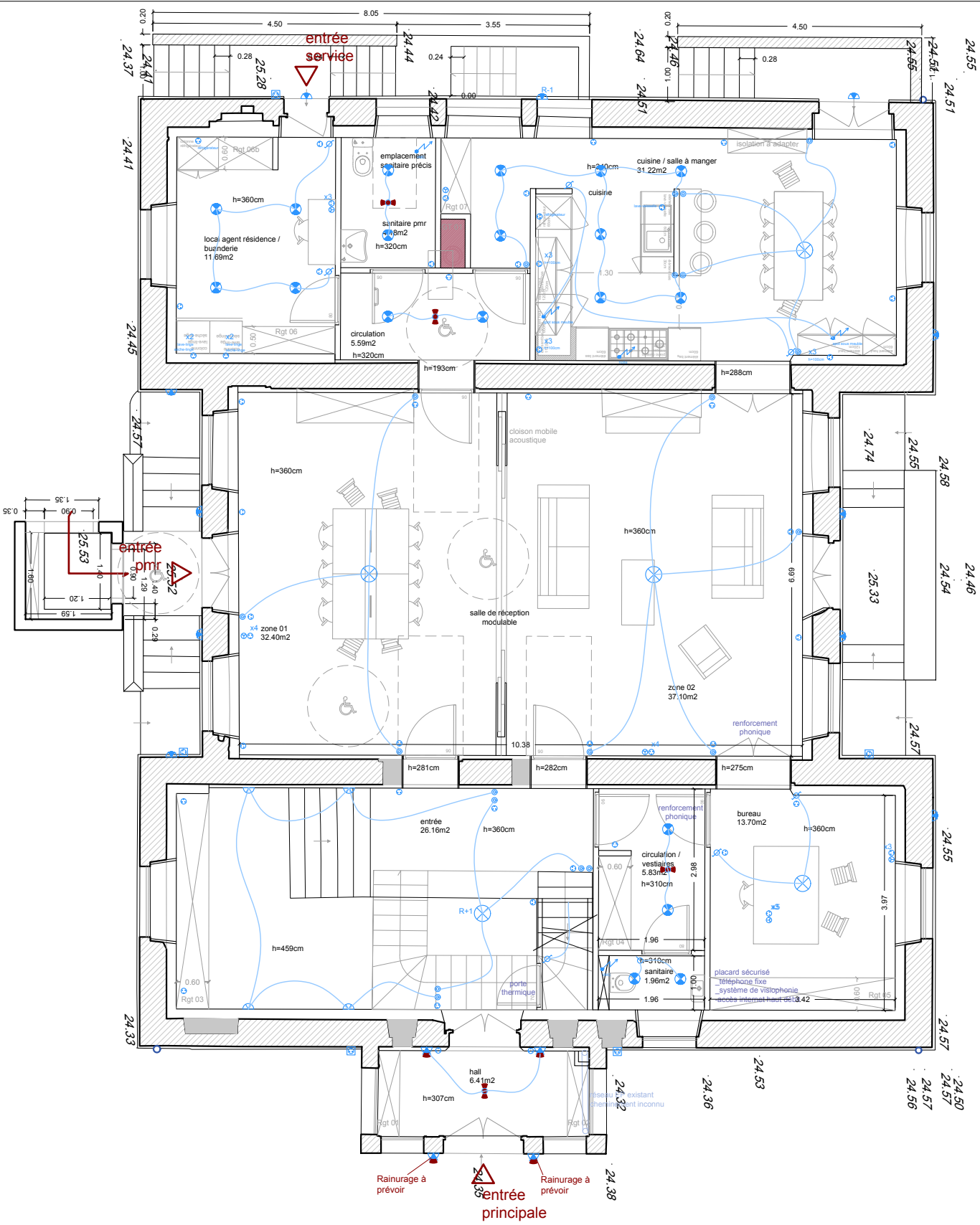

RDC

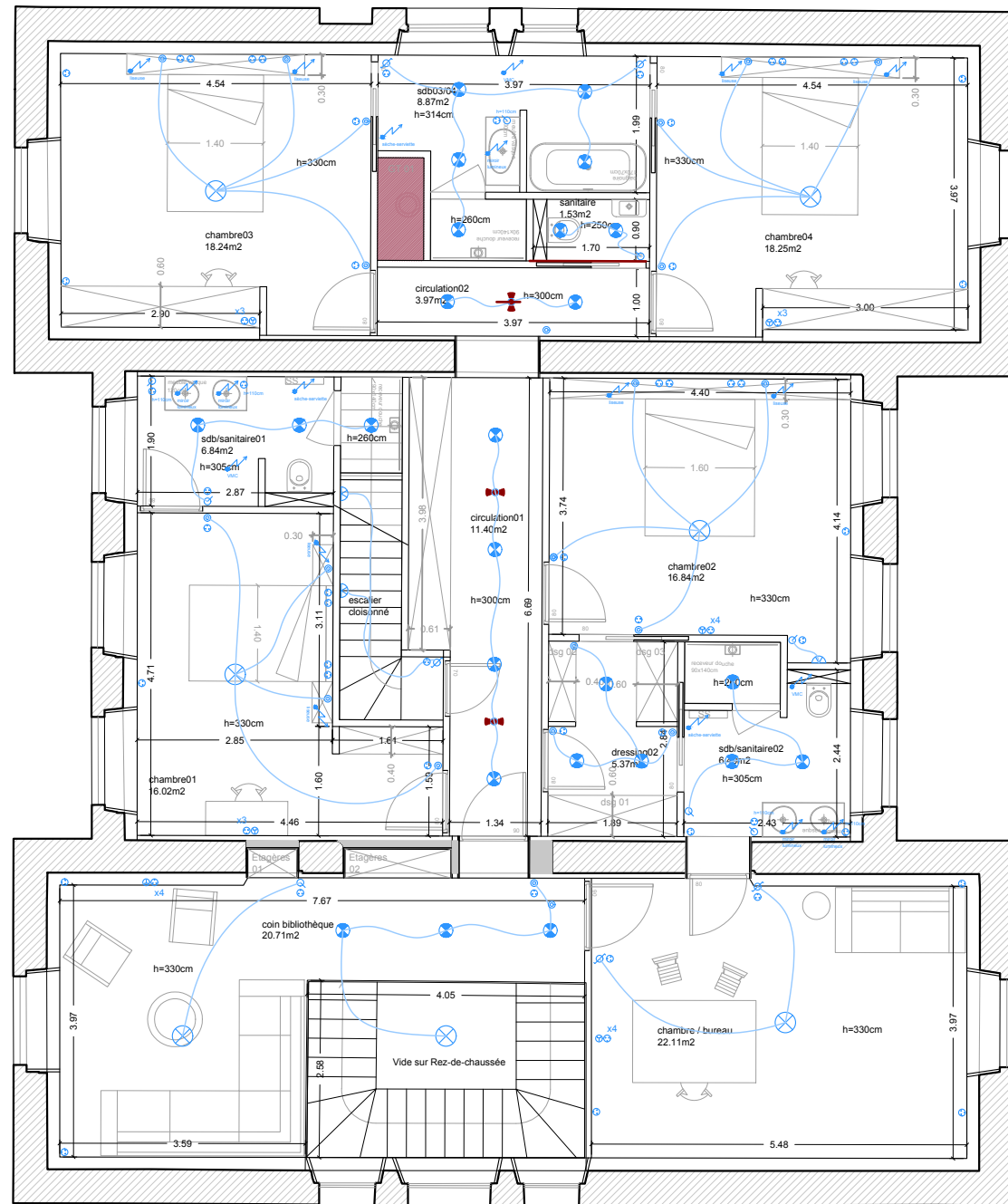

R+1

Ces pièces graphiques ne sont pas des plans d'exécutions et ne peuvent en aucun cas être utilisées directement pour réaliser la construction.
Une étude structure devra être réalisée, conformément à l'étude de sol. Les entreprises pourront alors produire les plans d'exécutions.

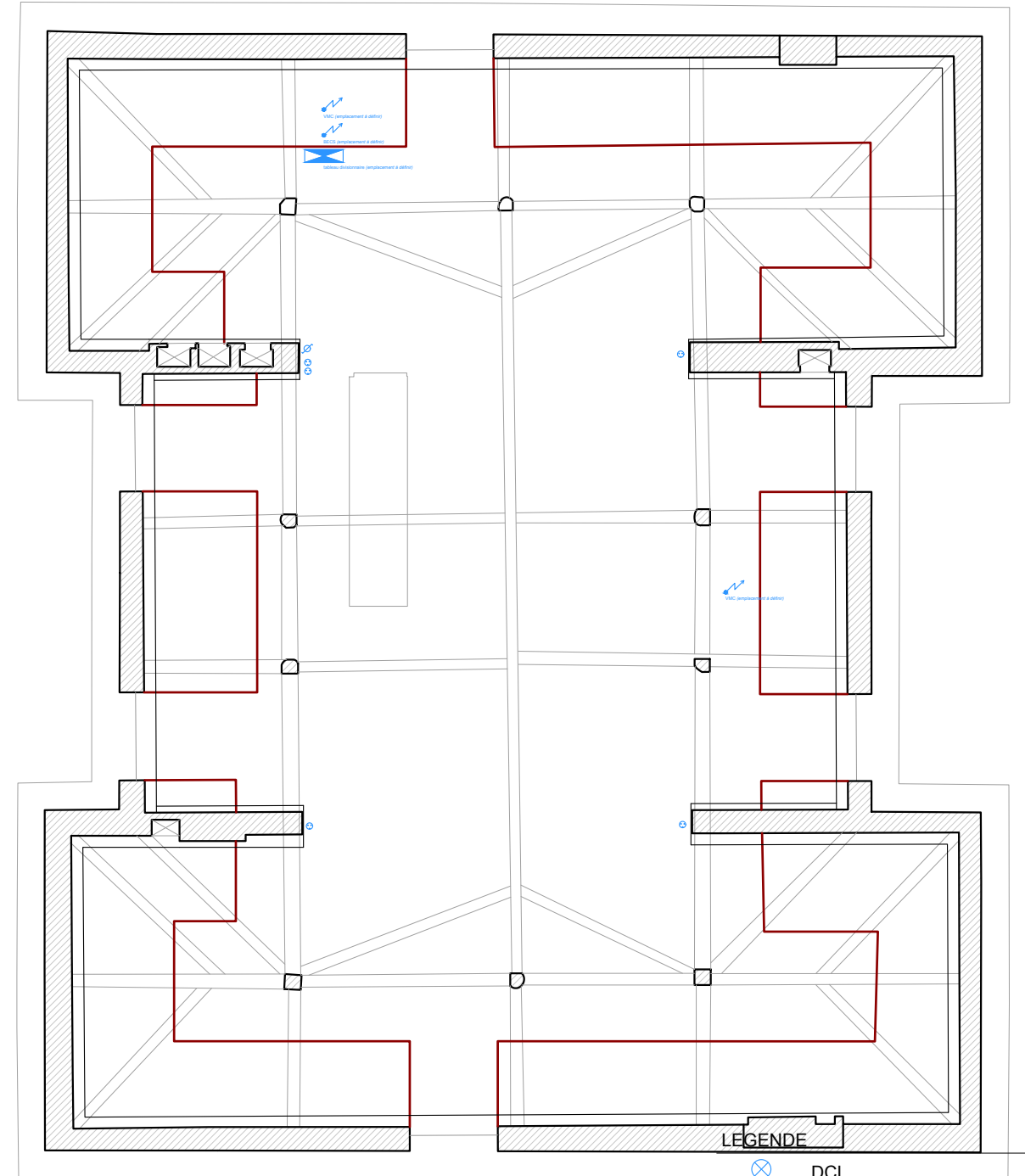

LEGENDE

LEGENDE

- diffuseur sonore
- diffuseur sonore
- diffuseur lumineux
- bloc BAES

anuel
e autonome

- DCL
- spot led
- applique murale
- applique murale étanche
- applique murale étanche sur détection
- hublot led sur détection
- réglette led
- réglette led sur détection
- détecteur de présence
- interrupteur simple allumage
- interrupteur double allumage
- interrupteur va-et-vient
- bouton poussoir
- prise 10/16A+T
- prise 10/16A+T étanche
- prise RJ45
- alimentation diverse
- tableau électrique

COMBLES

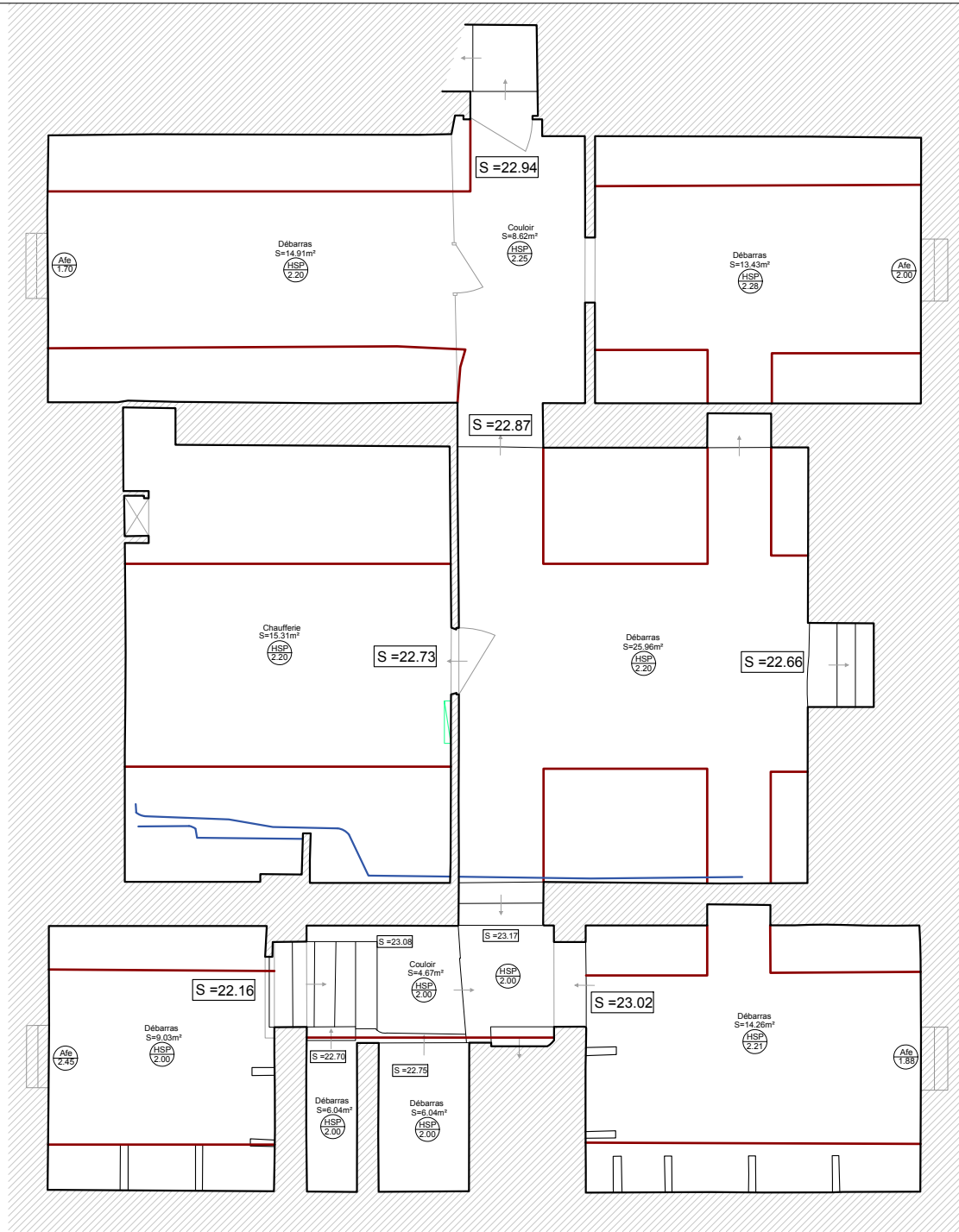

SOUS-SOL

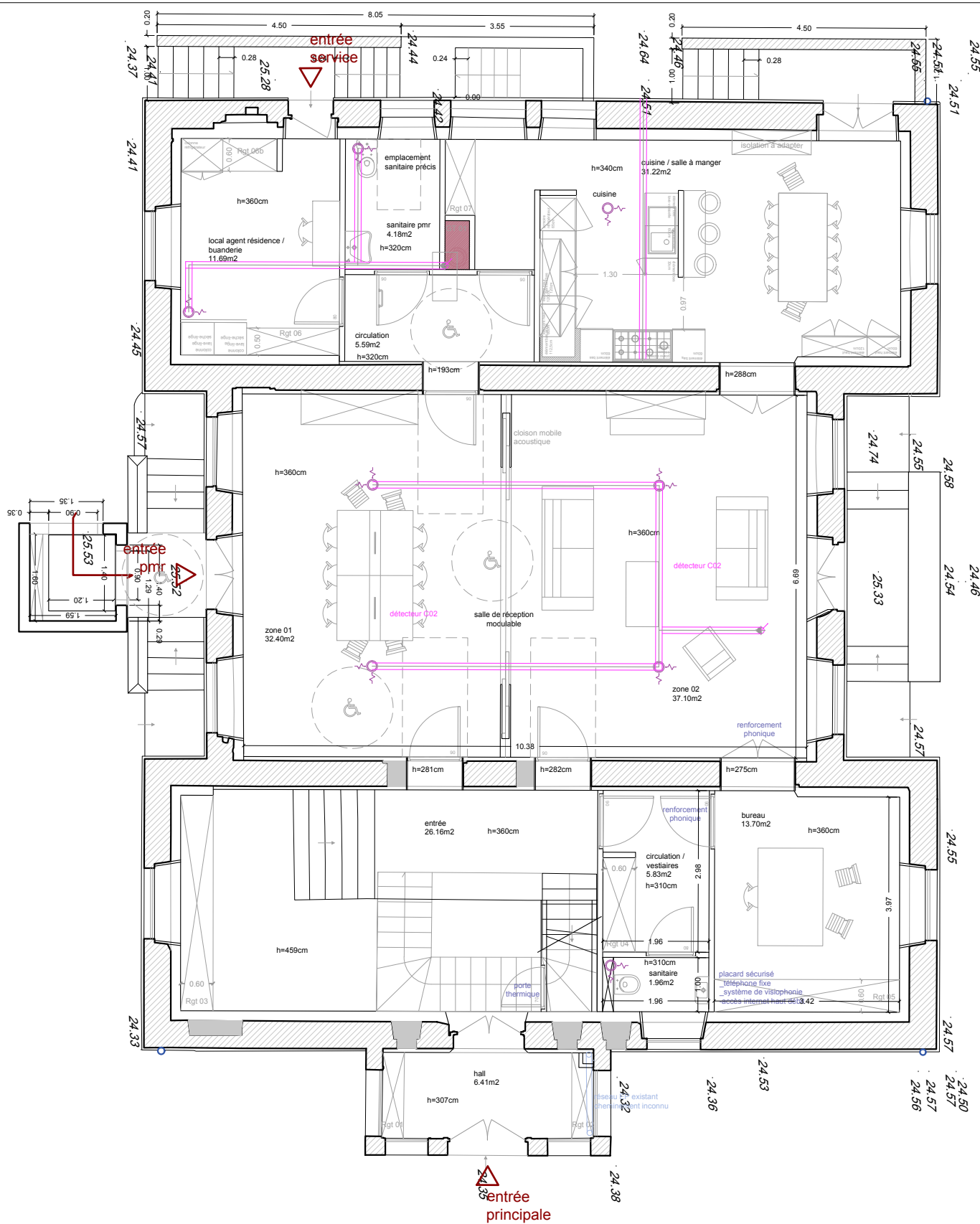

RDC

LEGENDE

VMC simple flux

Ces pièces graphiques ne sont pas des plans d'exécutions et ne peuvent en aucun cas être utilisées directement pour réaliser la construction.
Une étude structure devra être réalisée, conformément à l'étude de sol. Les entreprises pourront alors produire les plans d'exécutions.

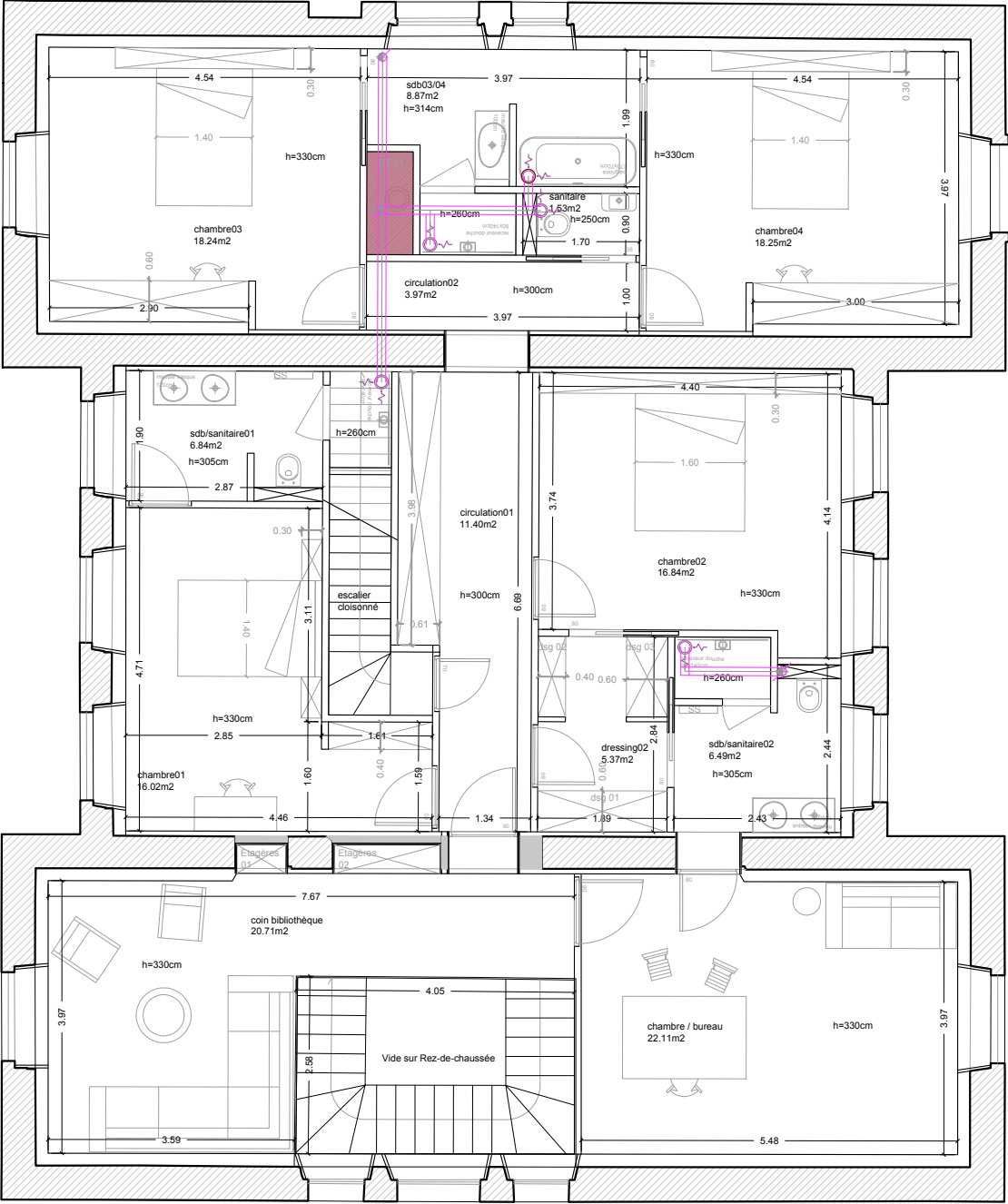

R+1

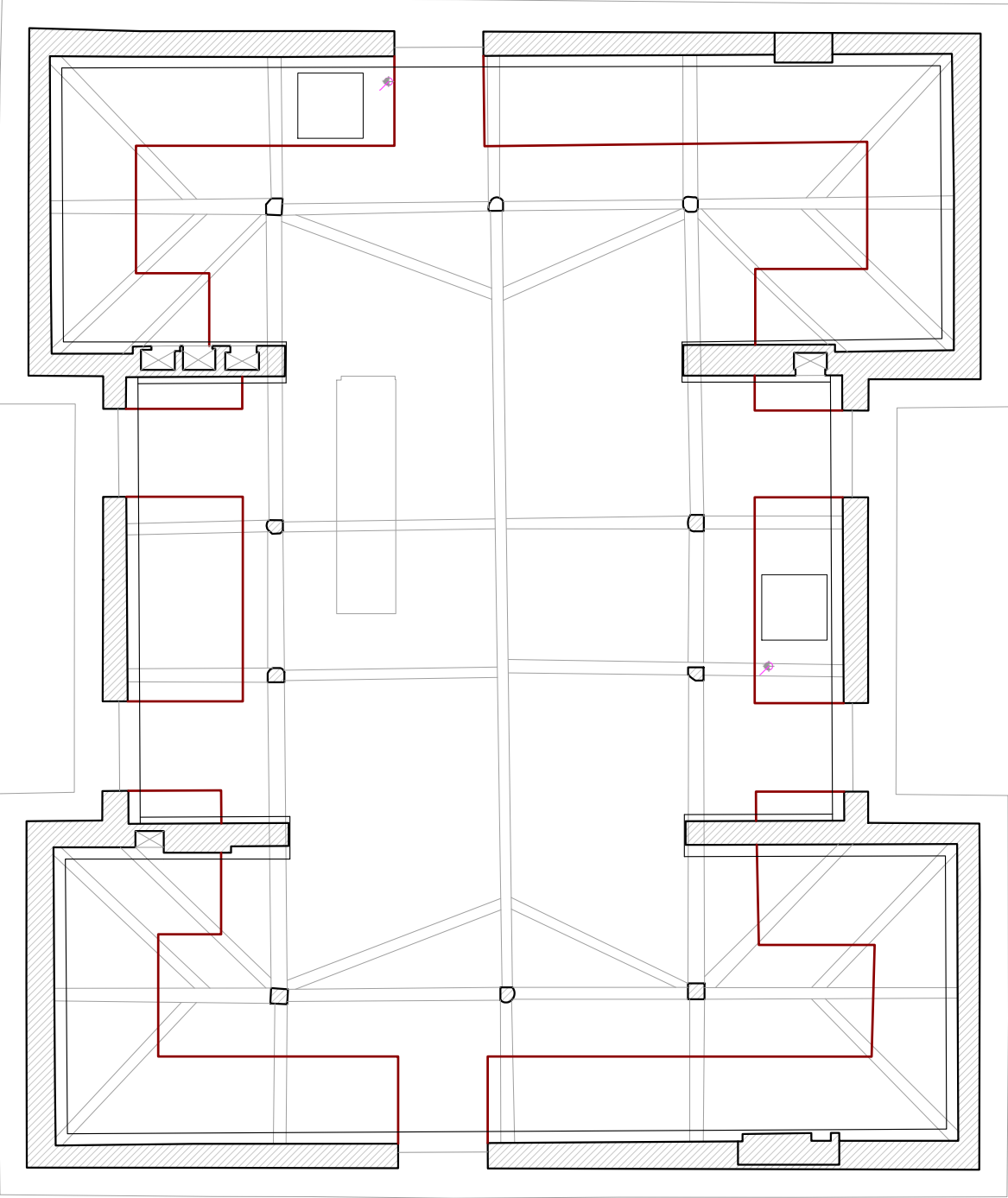

COMBLES

Ces pièces graphiques ne sont pas des plans d'exécutions et ne peuvent en aucun cas être utilisées directement pour réaliser la construction.
Une étude structure devra être réalisée, conformément à l'étude de sol. Les entreprises pourront alors produire les plans d'exécutions.

LEGENDE

VMC simple flux

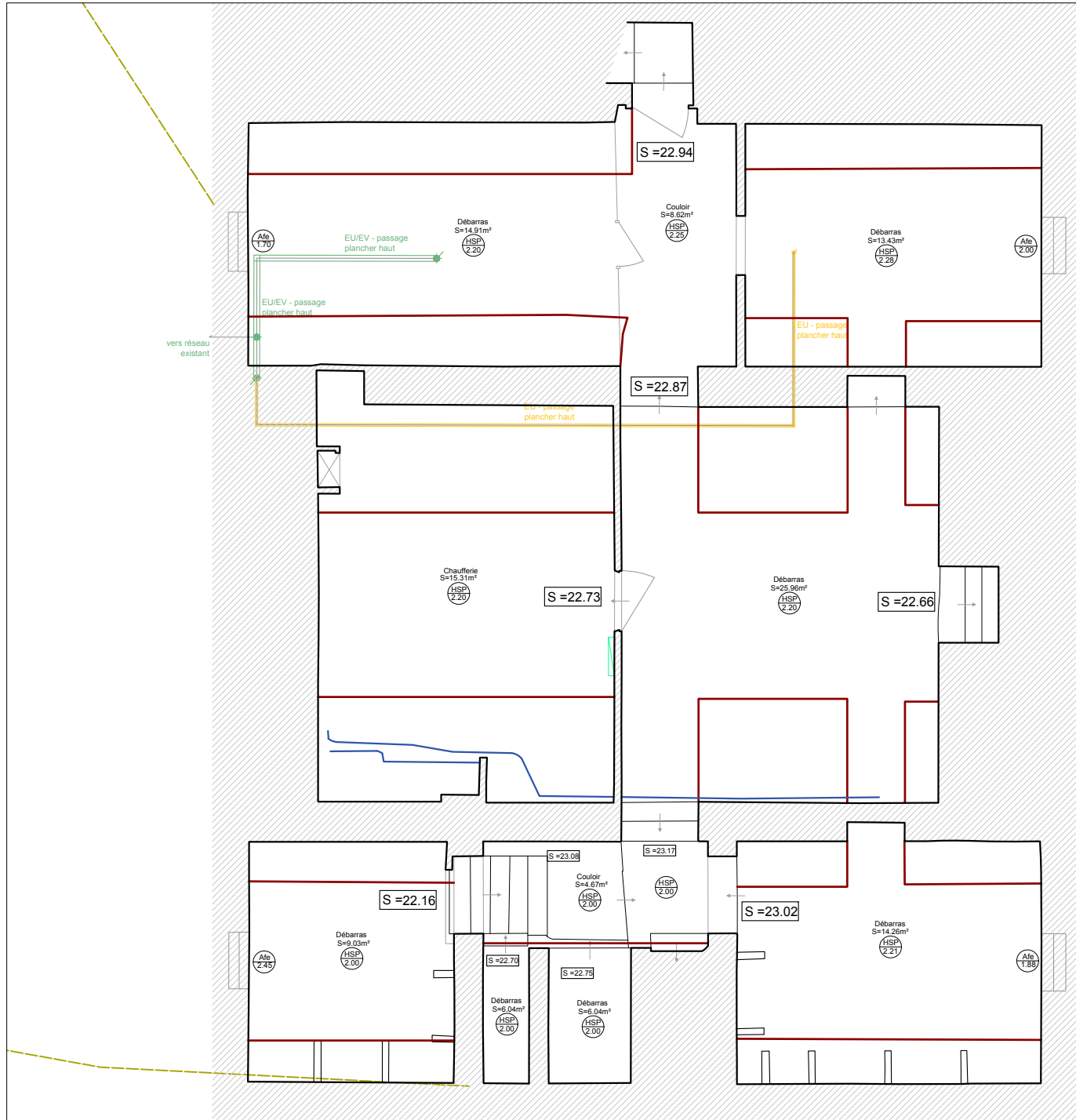

SOUS-SOL

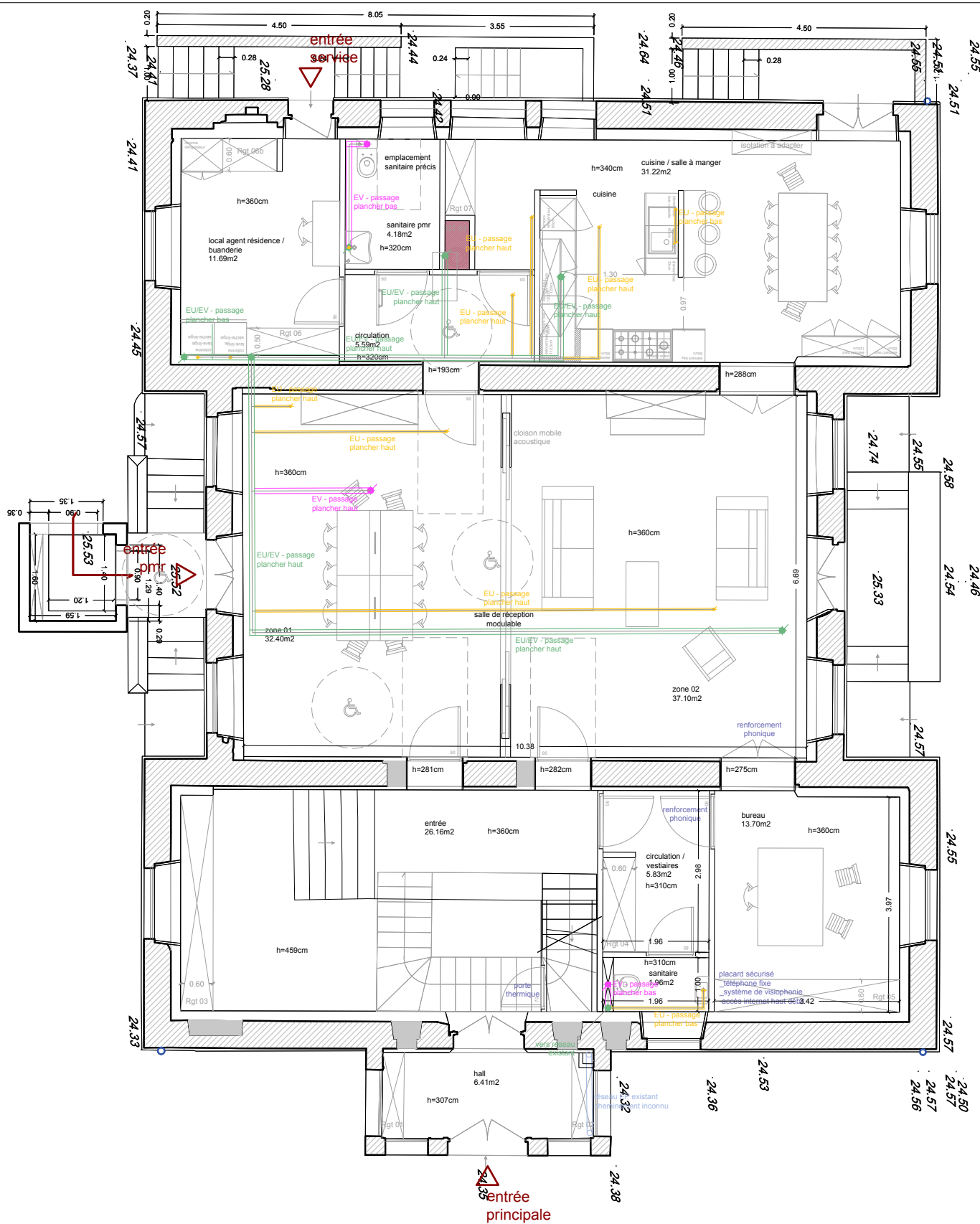

RDC

LEGENDE

- EU
- EV
- EU/EV

Ces pièces graphiques ne sont pas des plans d'exécutions et ne peuvent en aucun cas être utilisées directement pour réaliser la construction.
Une étude structure devra être réalisée, conformément à l'étude de sol. Les entreprises pourront alors produire les plans d'exécutions.

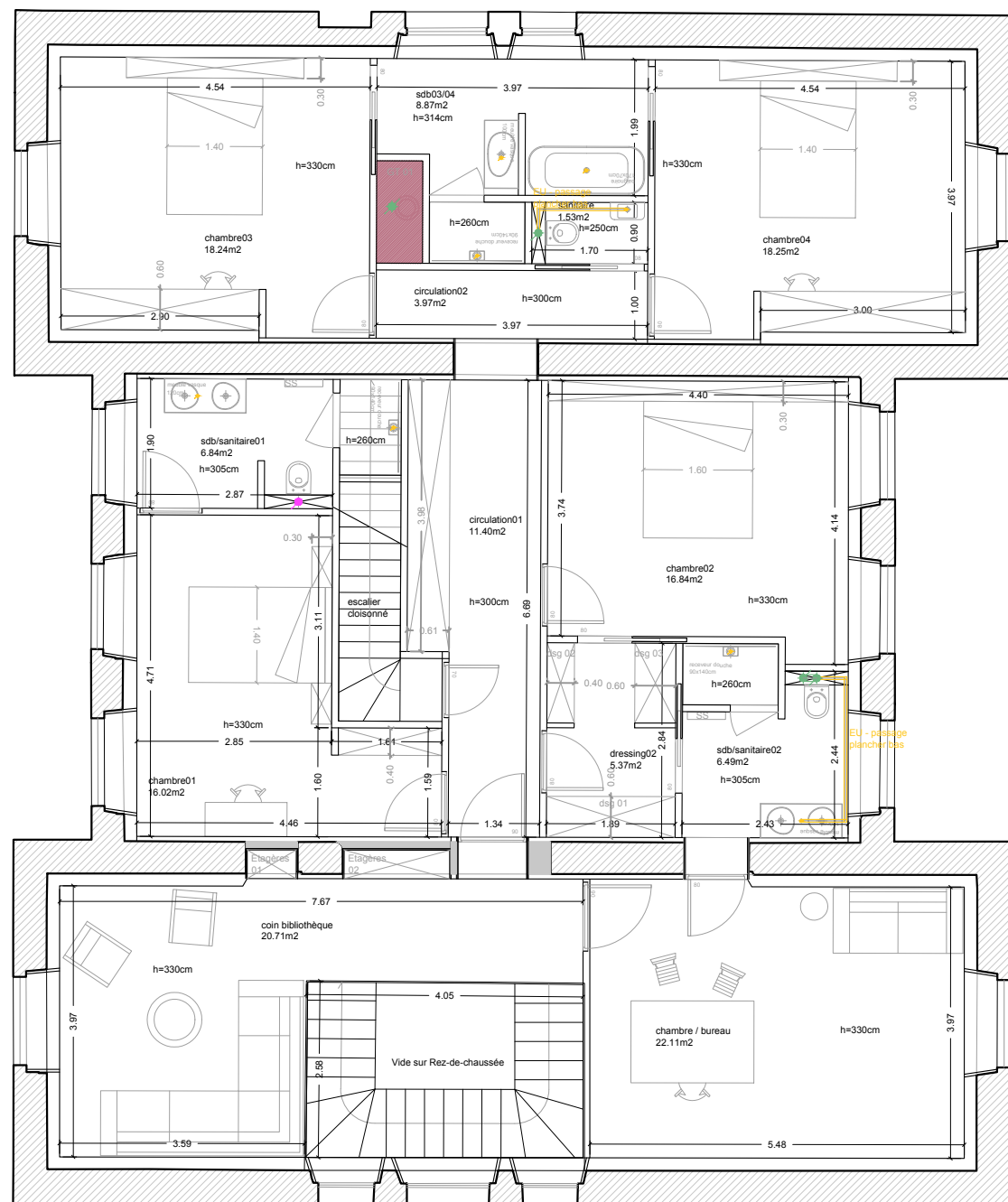

R+1

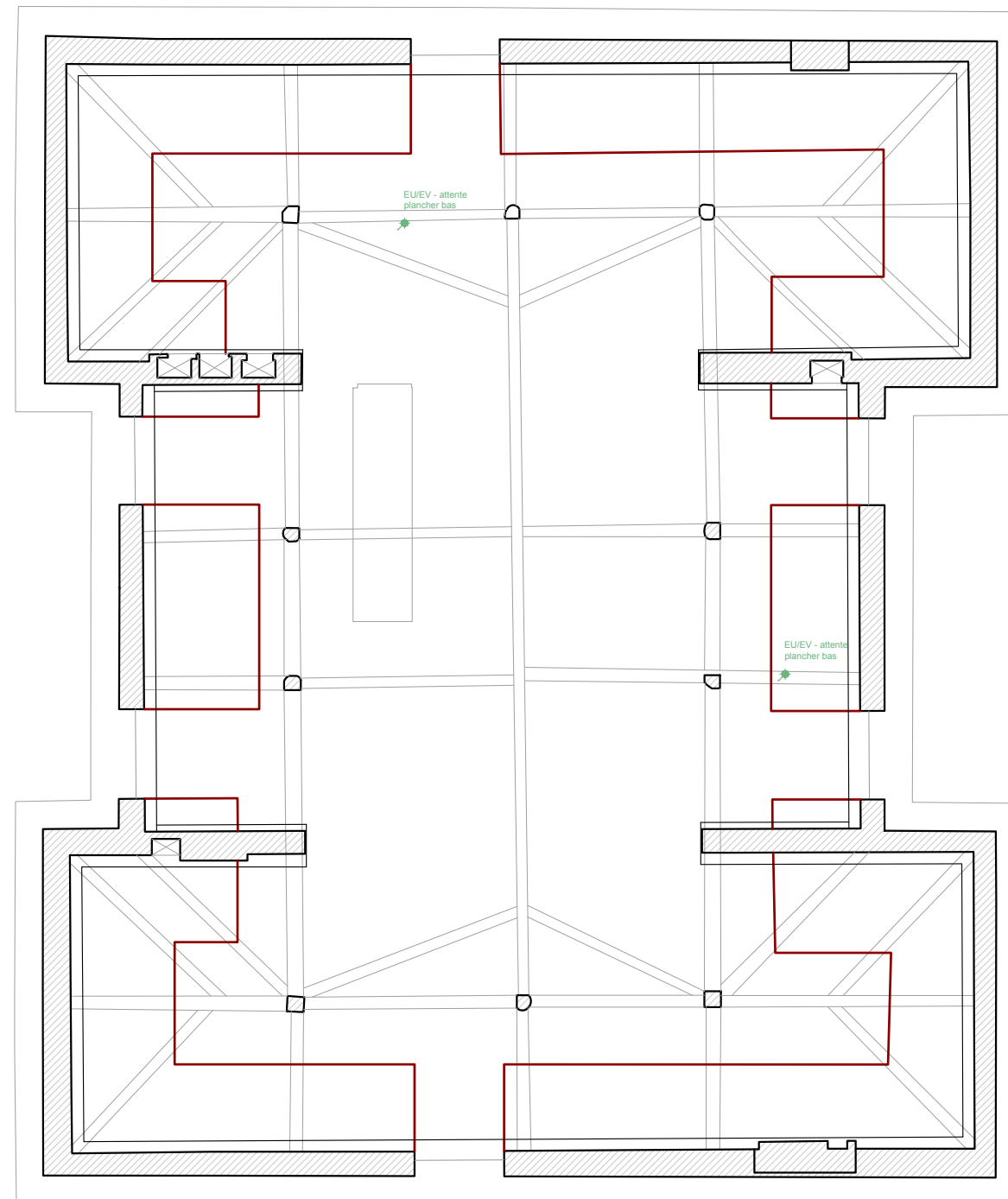

COMBLES

LEGENDE

- EU
- EV
- EU/EV

Ces pièces graphiques ne sont pas des plans d'exécutions et ne peuvent en aucun cas être utilisées directement pour réaliser la construction.
Une étude structure devra être réalisée, conformément à l'étude de sol. Les entreprises pourront alors produire les plans d'exécutions.

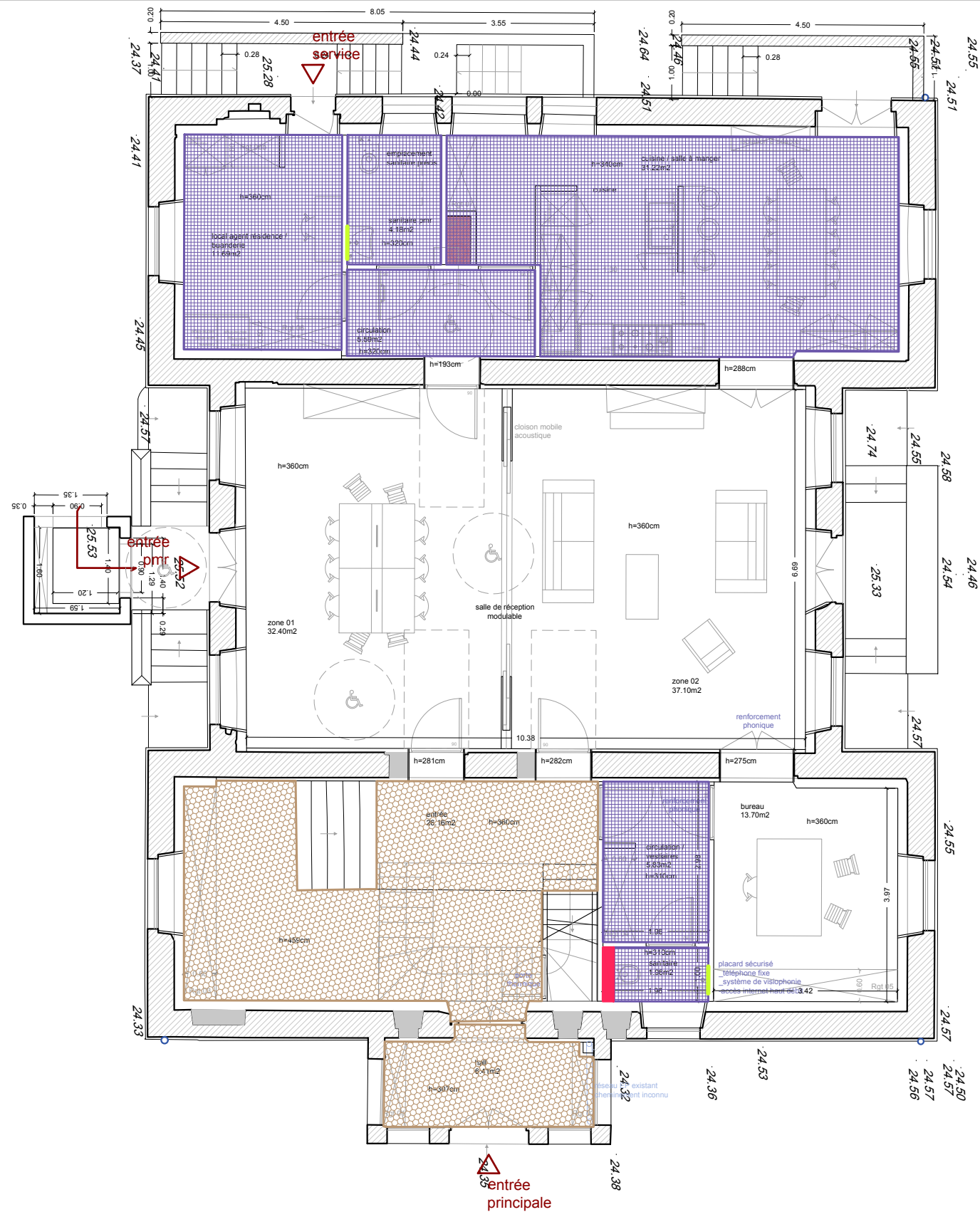

RDC



R+1

LEGENDE

- tomette
- carrelage Abetone Beige - RAKO
- carrelage Amiens Glade Cinza - PAVIGRES
- carrelage Alpe Grey - ALLELUIA CERAMICAS
- faïence murale (cf. développés)
- habillage bâti-support (cf. développés)

Ces pièces graphiques ne sont pas des plans d'exécutions et ne peuvent en aucun cas être utilisées directement pour réaliser la construction.
Une étude structure devra être réalisée, conformément à l'étude de sol. Les entreprises pourront alors produire les plans d'exécutions.



- LEGENDE
- enrobé perméable
 - zone étanchéité enterrée (fermeture ponctuelle accès à la sous-préfecture)
 - réseau EP
 - massif infiltration
 - bordures préfabriquées béton
 - mur soutènement bois

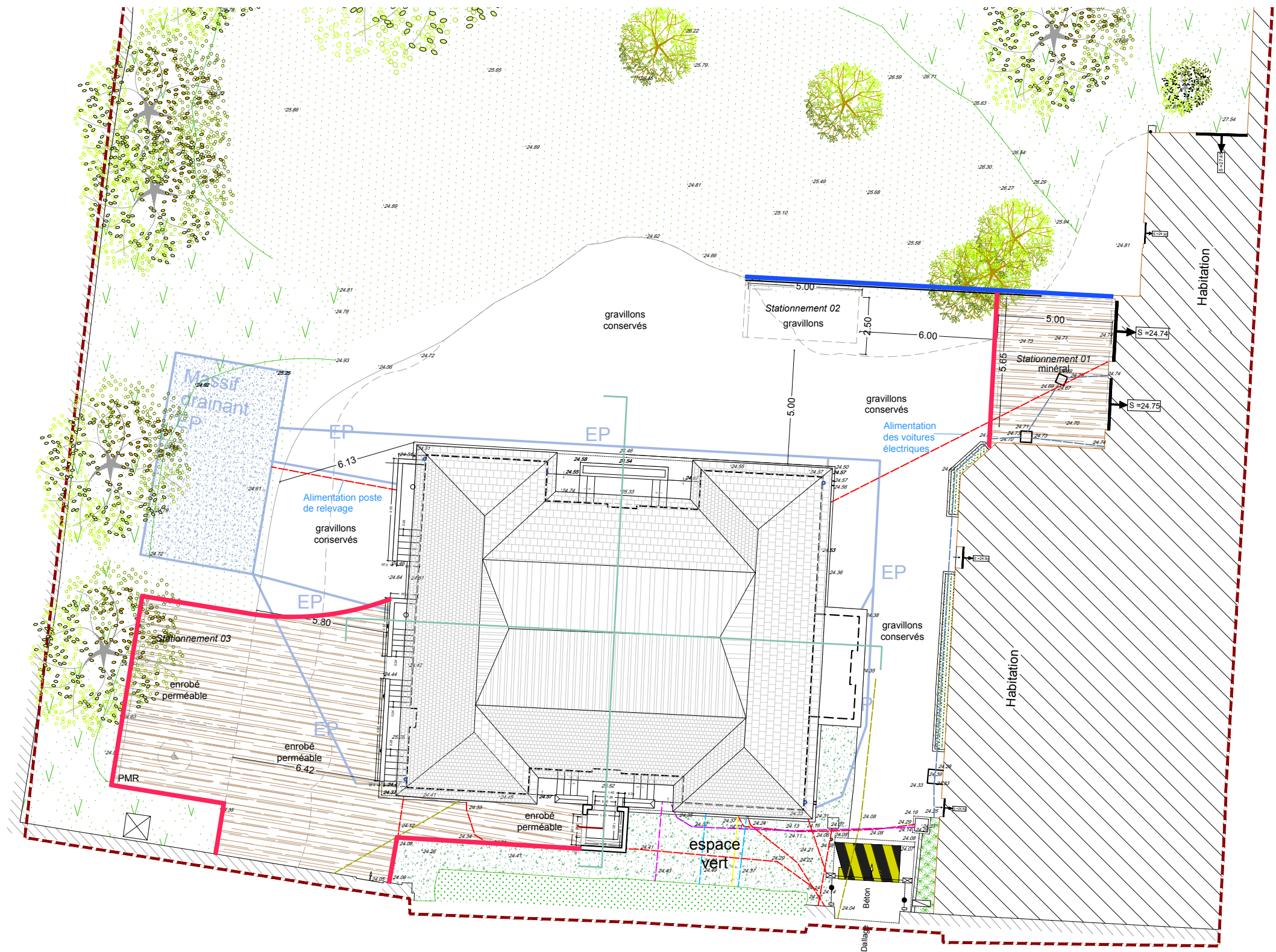

Ces pièces graphiques ne sont pas des plans d'exécutions et ne peuvent en aucun cas être utilisées directement pour réaliser la construction.
Une étude structure devra être réalisée, conformément à l'étude de sol. Les entreprises pourront alors produire les plans d'exécutions.

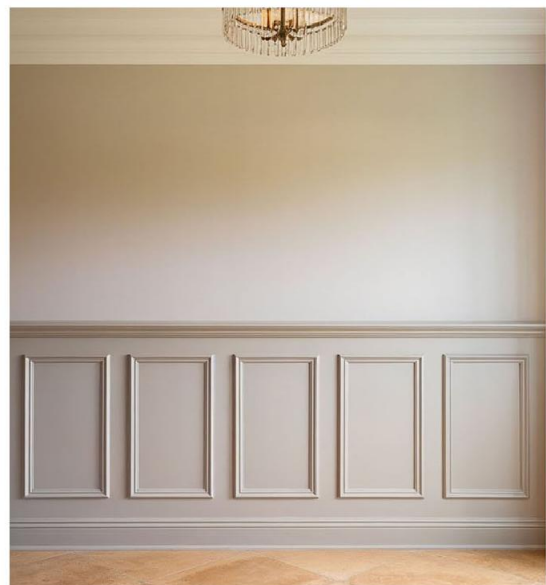

Réemploi de tomettes
présentes sur site
sous réserve de leur bon
état et de la quantité
suffisante



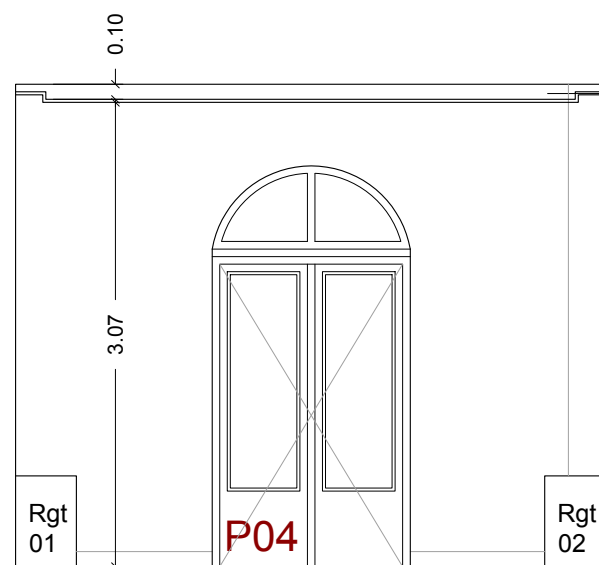
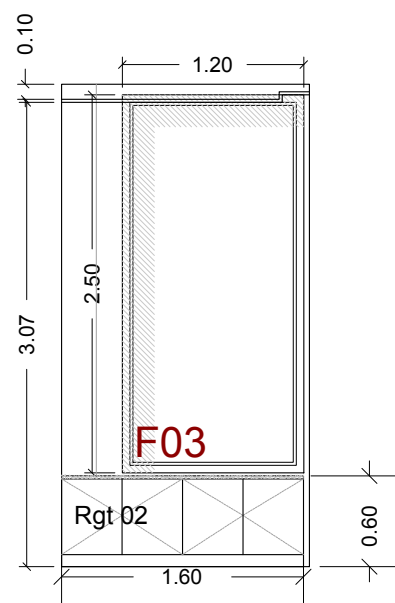
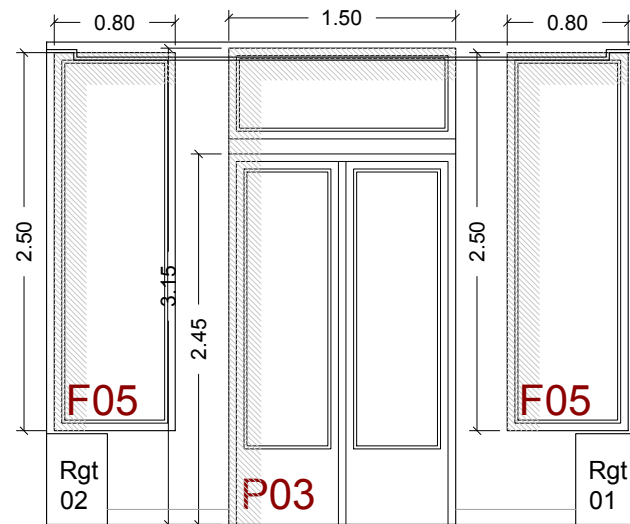
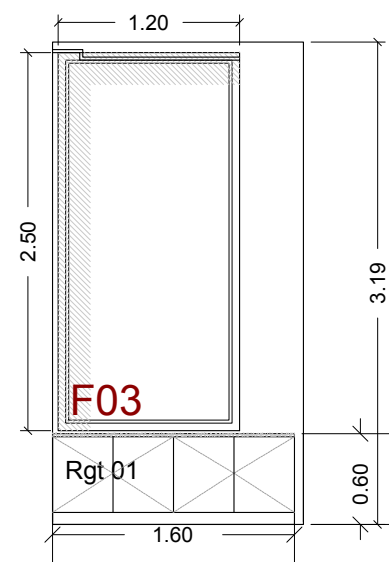

FP avec
décroché pour
les MEX

HALL

LEGENDE

chêne

teinte à définir

plaque métallique ajourée

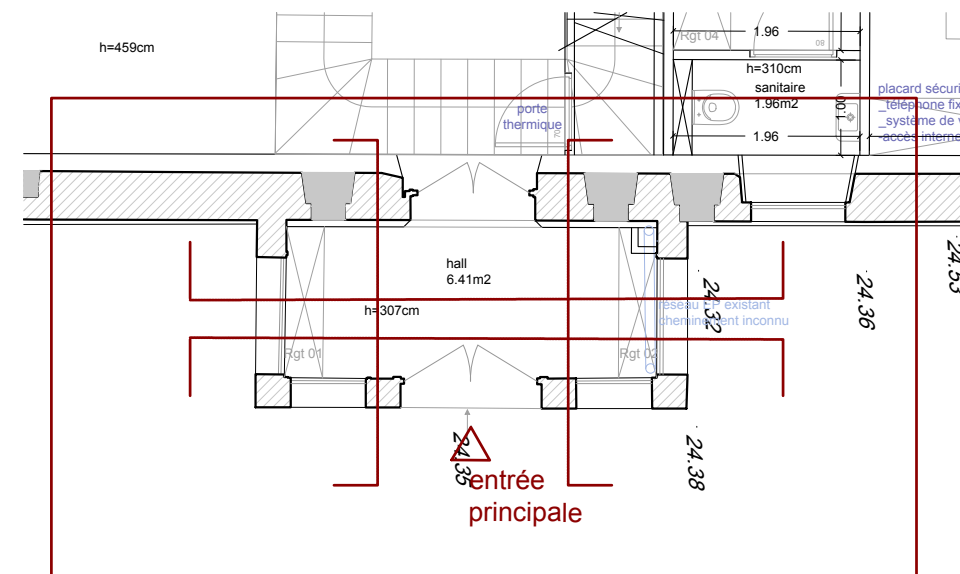

Ces pièces graphiques ne sont pas des plans d'exécutions et ne peuvent en aucun cas être utilisées directement pour réaliser la construction.
Une étude structure devra être réalisée, conformément à l'étude de sol. Les entreprises pourront alors produire les plans d'exécutions.

Ebk

rchitecture

EBK ARCHITECTURE

16 Place de l'Etape

78200 Mantes-la-Jolie

ebk.architecture@gmail.com

06 58 90 47 82

REHABILITATION RESIDENCE SOUS-PREFECTURE DES ANDELYS

10 rue de la sous-préfecture, 27700 Les Andelys

22b

HALL - DÉVELOPPÉ

PRO / DCE

ECHELLE : 1/50

DATE : 02/03/2026



MAITRE D'OUVRAGE

Préfecture de l'Eure

Boulevard Georges Chauvin

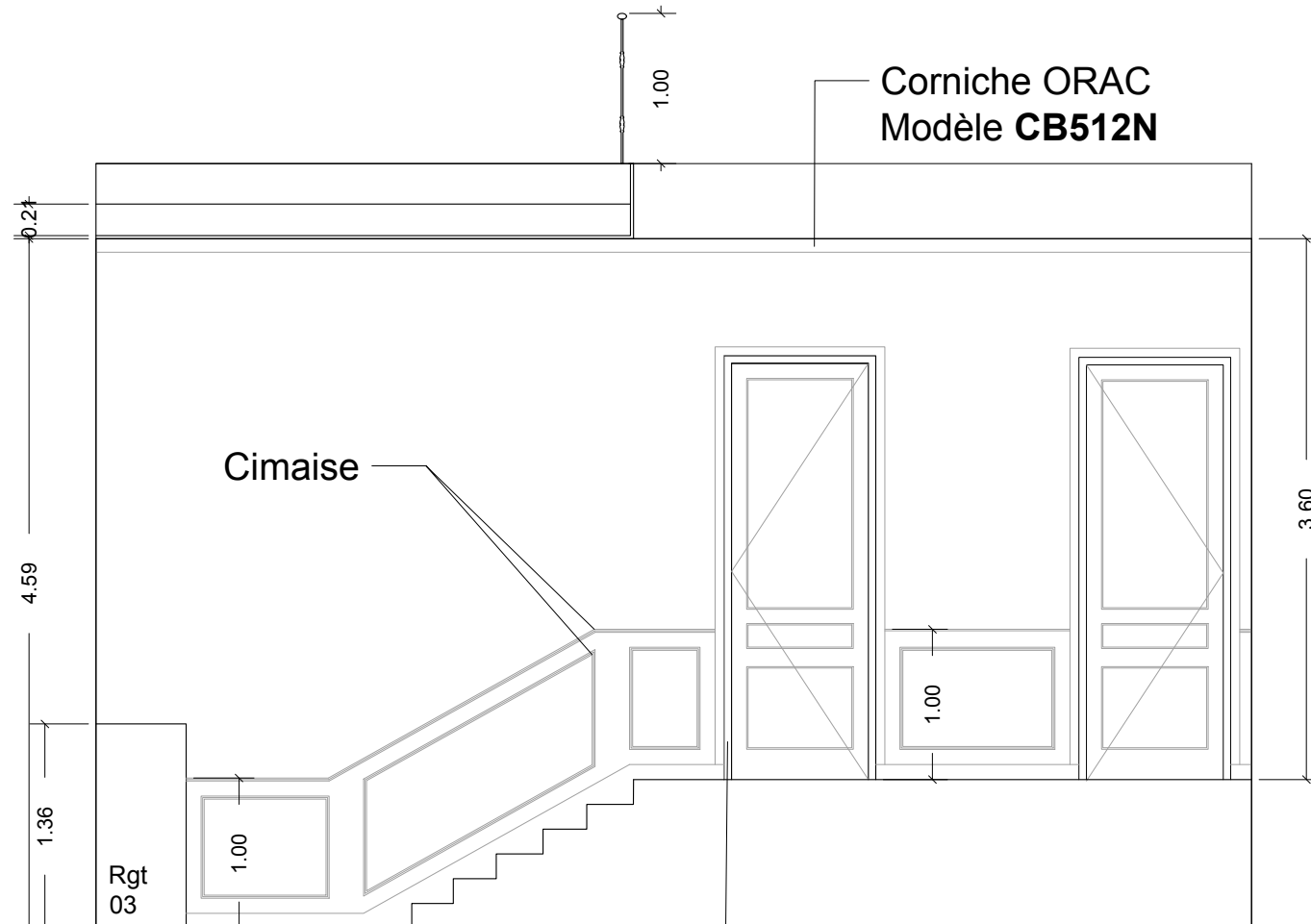
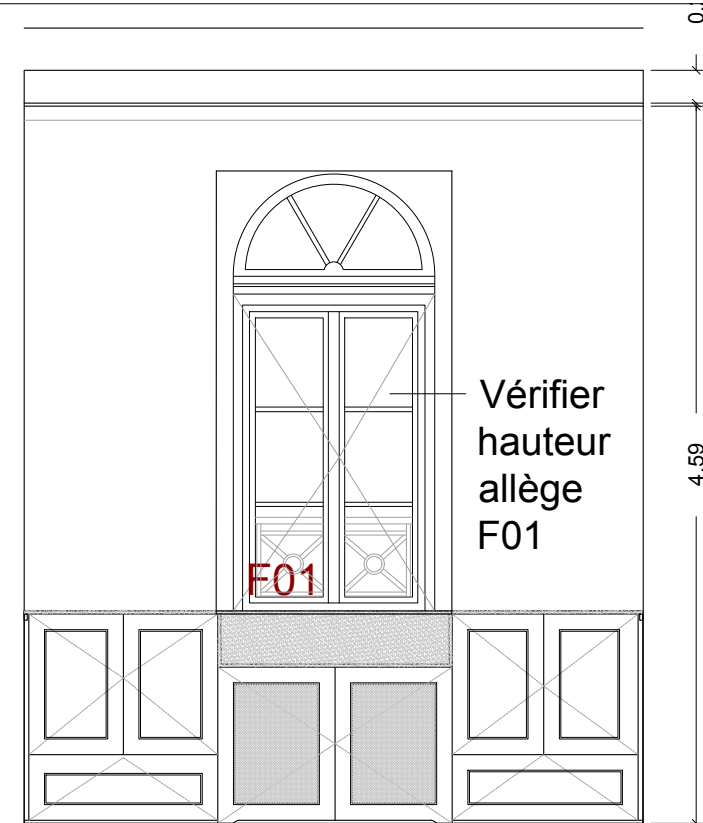
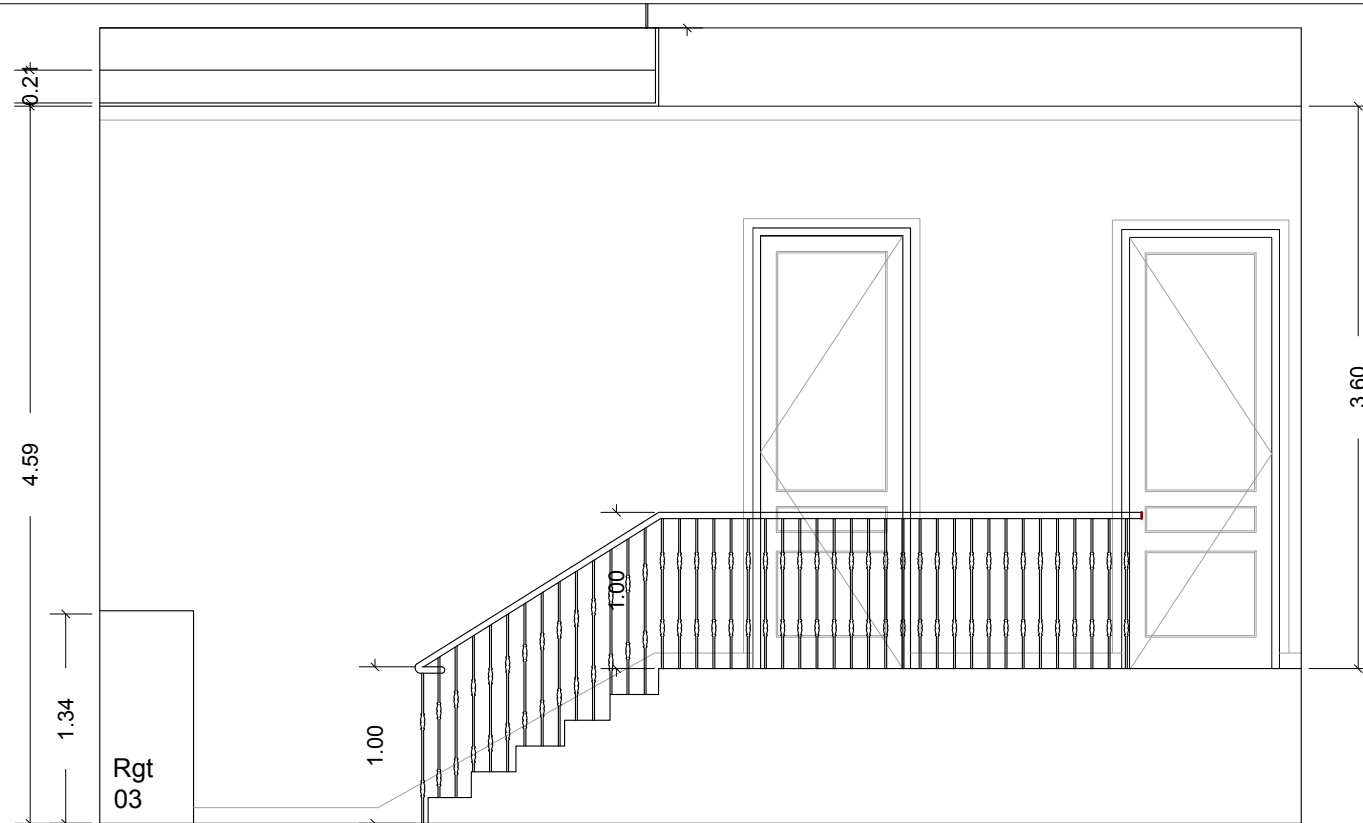
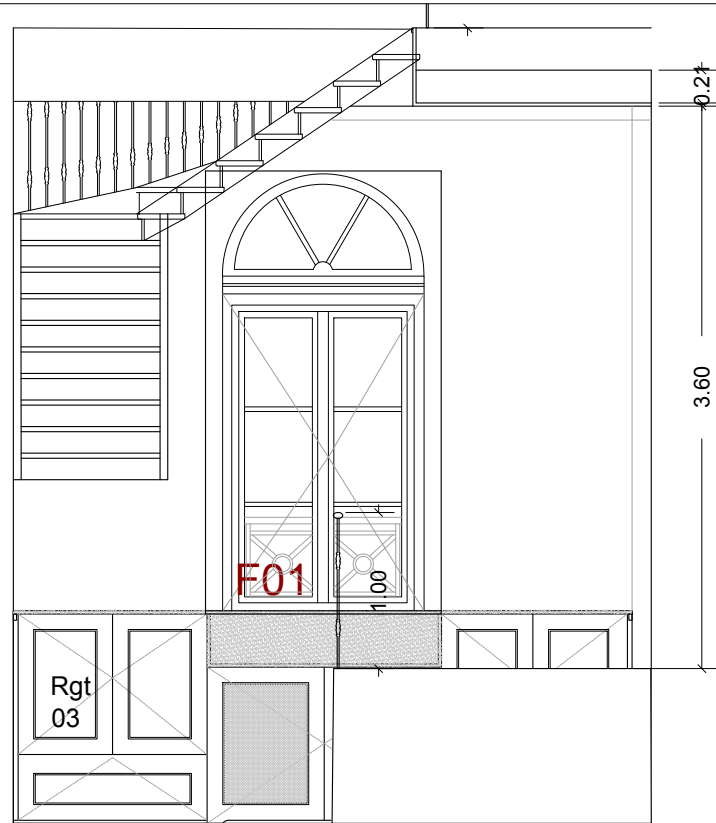
27000 Les Andelys



LEGENDE	
	chêne
	teinte à définir
	plaque métallique ajourée

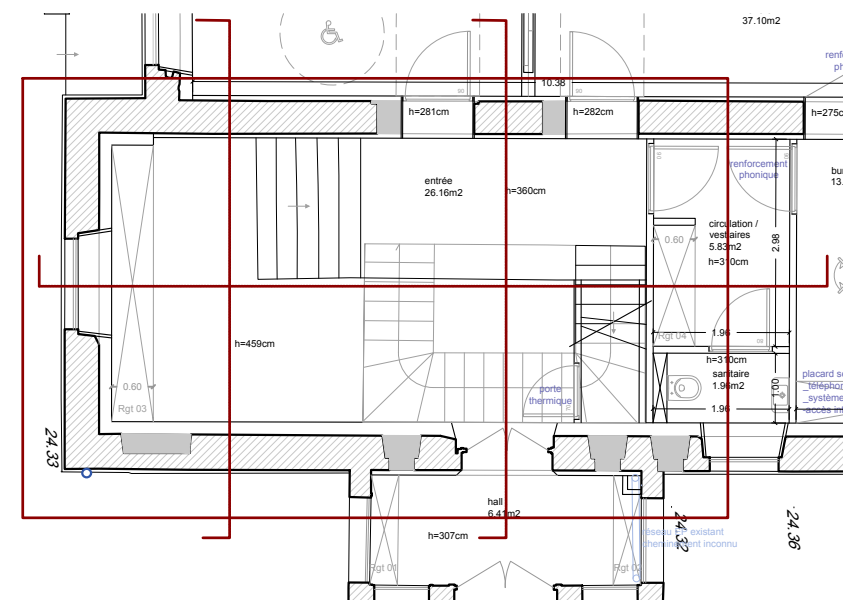

ENTRÉE

Ces pièces graphiques ne sont pas des plans d'exécutions et ne peuvent en aucun cas être utilisées directement pour réaliser la construction.
Une étude structure devra être réalisée, conformément à l'étude de sol. Les entreprises pourront alors produire les plans d'exécutions.

Ebk
architecture

EBK ARCHITECTURE
16 Place de l'Etape
78200 Mantes-la-Jolie
ebk.architecture@gmail.com
06 58 90 47 82

22c

REHABILITATION RESIDENCE SOUS-PREFECTURE DES ANDELYS
10 rue de la sous-préfecture, 27700 Les Andelys

ENTRÉE - DÉVELOPPÉ

PRO / DCE

ECHELLE : 1/50

DATE : 02/03/2026

MAITRE D'OUVRAGE
Préfecture de l'Eure
Boulevard Georges Chauvin
27000 Les Andelys

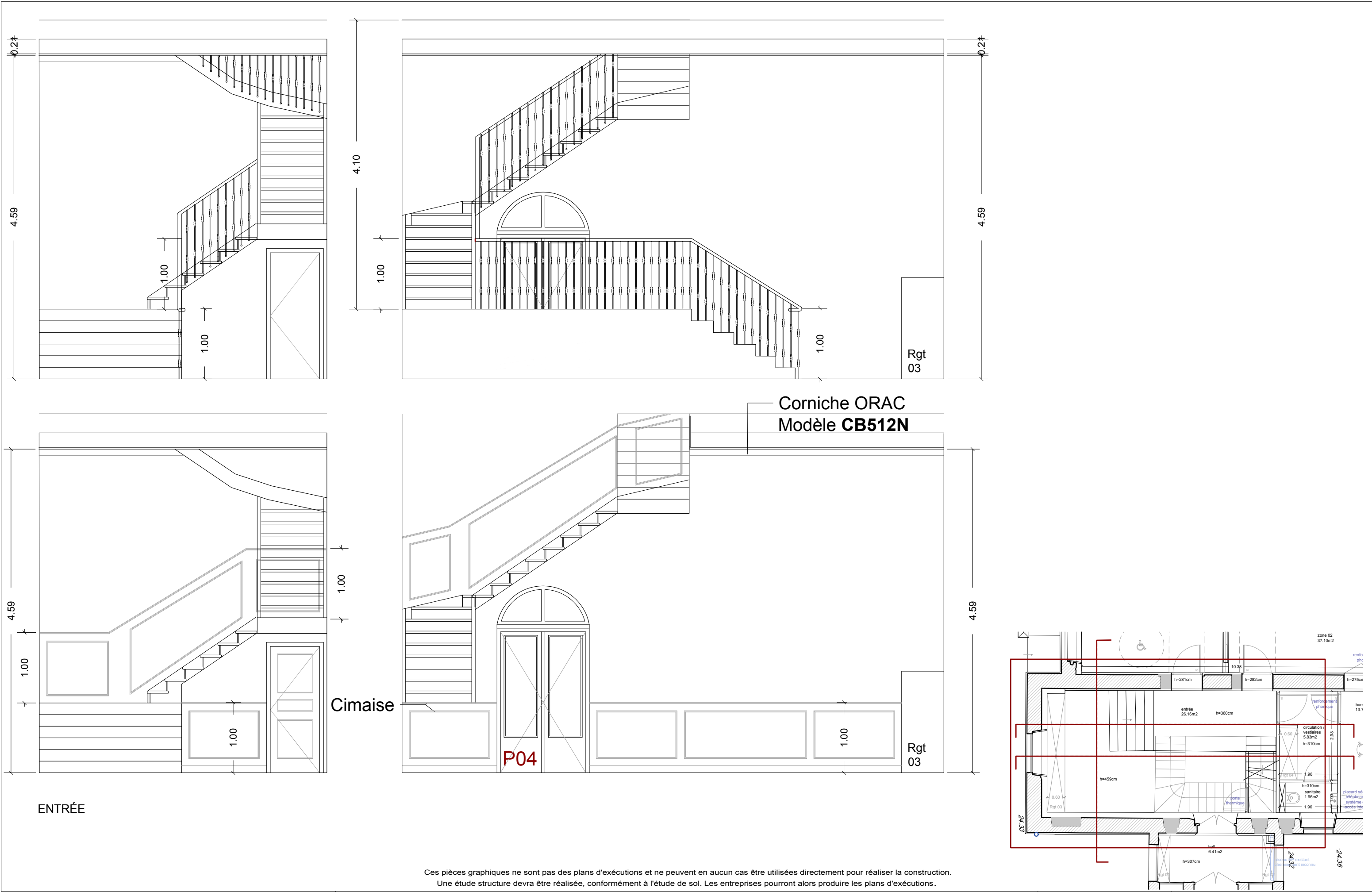

Corniche ORAC
Modèle CB512N

Cimaise

P04

Rgt 03

Ces pièces graphiques ne sont pas des plans d'exécutions et ne peuvent en aucun cas être utilisées directement pour réaliser la construction.
Une étude structure devra être réalisée, conformément à l'étude de sol. Les entreprises pourront alors produire les plans d'exécutions.

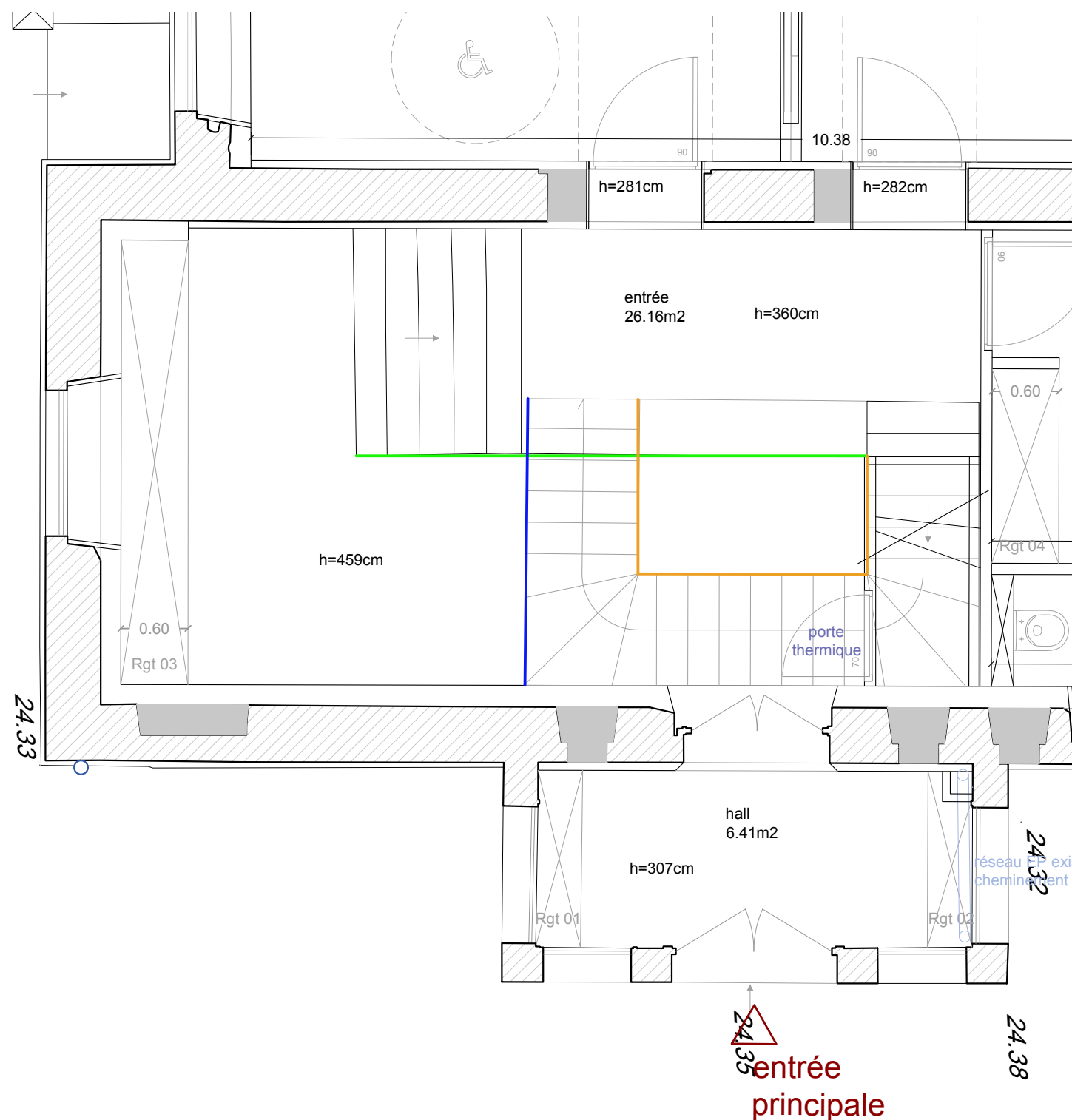

LEGENDE	
	Garde corps pose classique
	Garde corps pose à l'anglaise
	Garde corps pose à l'anglaise sans main courante

Ces pièces graphiques ne sont pas des plans d'exécutions et ne peuvent en aucun cas être utilisées directement pour réaliser la construction.
Une étude structure devra être réalisée, conformément à l'étude de sol. Les entreprises pourront alors produire les plans d'exécutions.

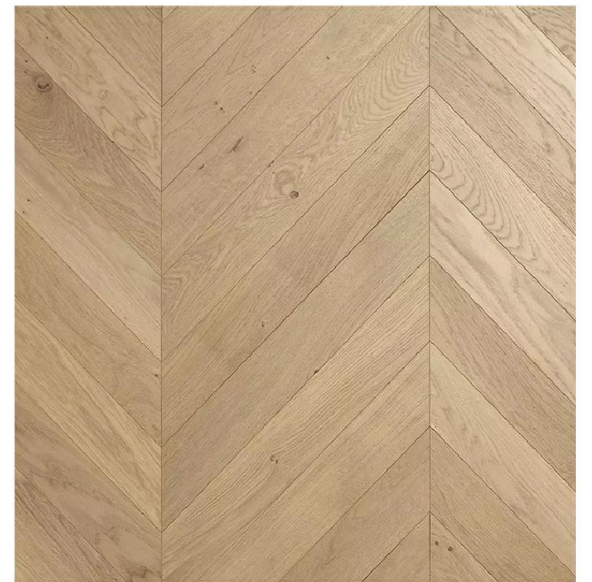

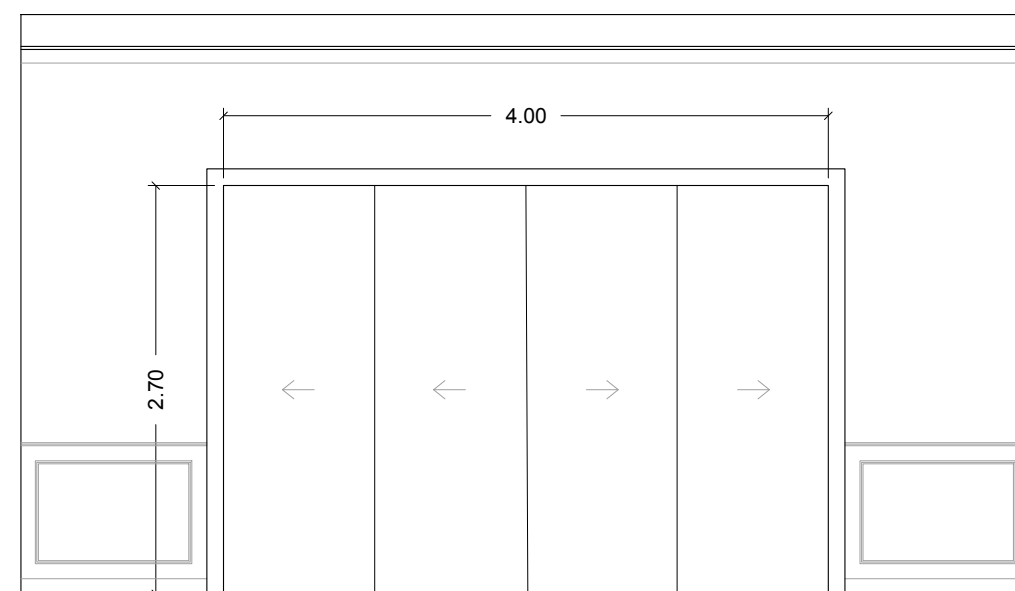

Corniche ORAC
Modèle **CB512N**

Cimaise

Salle de réception modulable

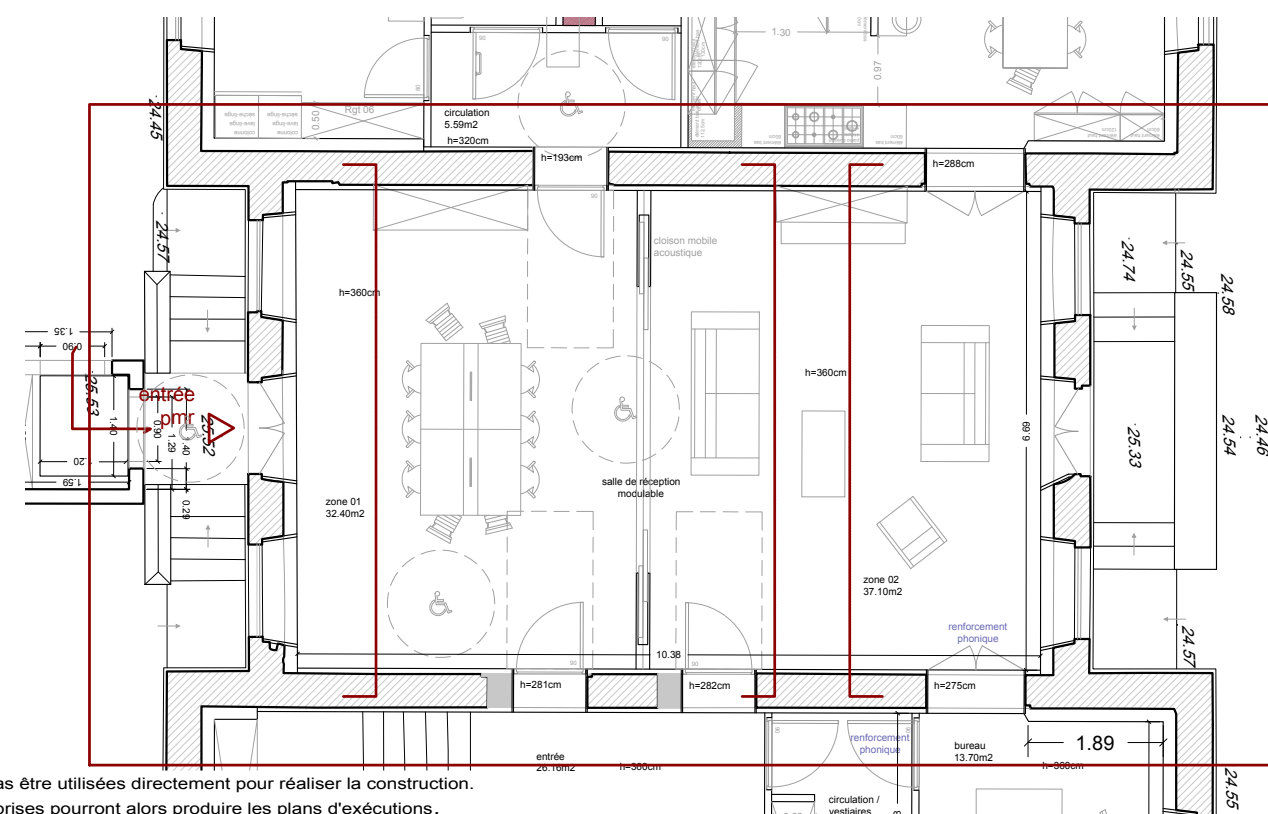

Ces pièces graphiques ne sont pas des plans d'exécutions et ne peuvent en aucun cas être utilisées directement pour réaliser la construction.
Une étude structure devra être réalisée, conformément à l'étude de sol. Les entreprises pourront alors produire les plans d'exécutions.

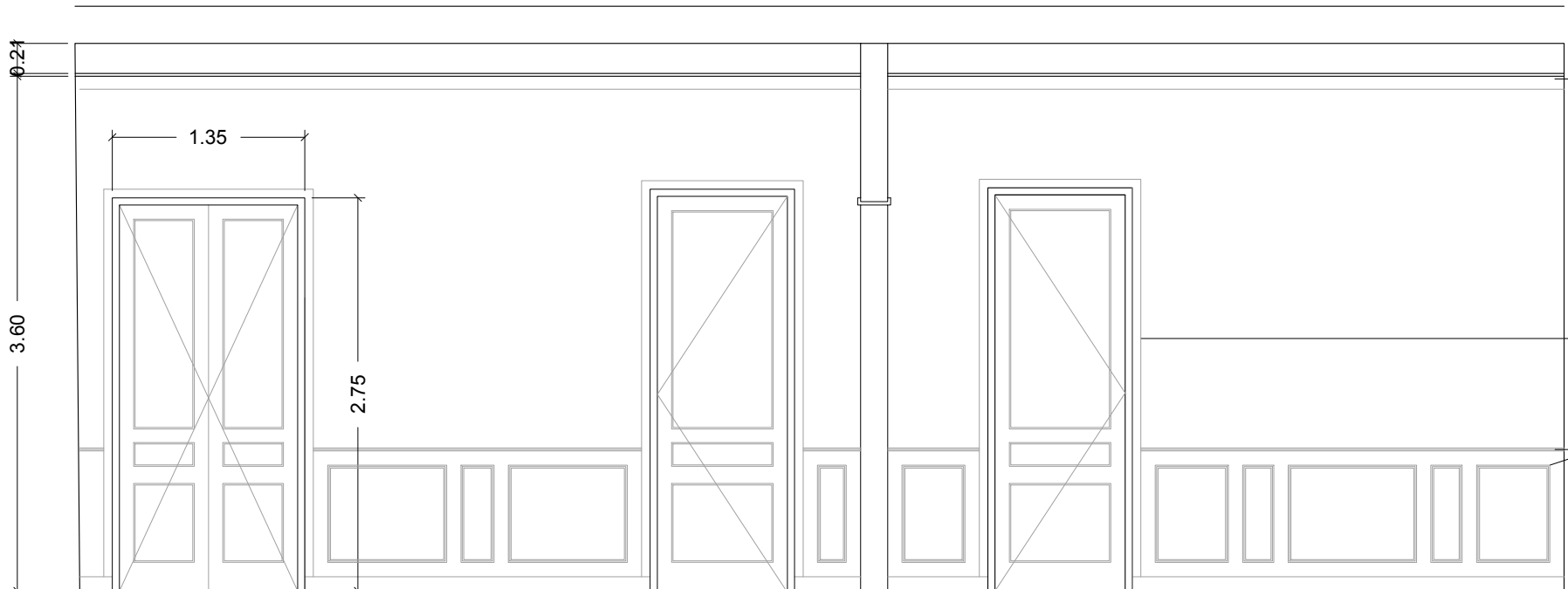
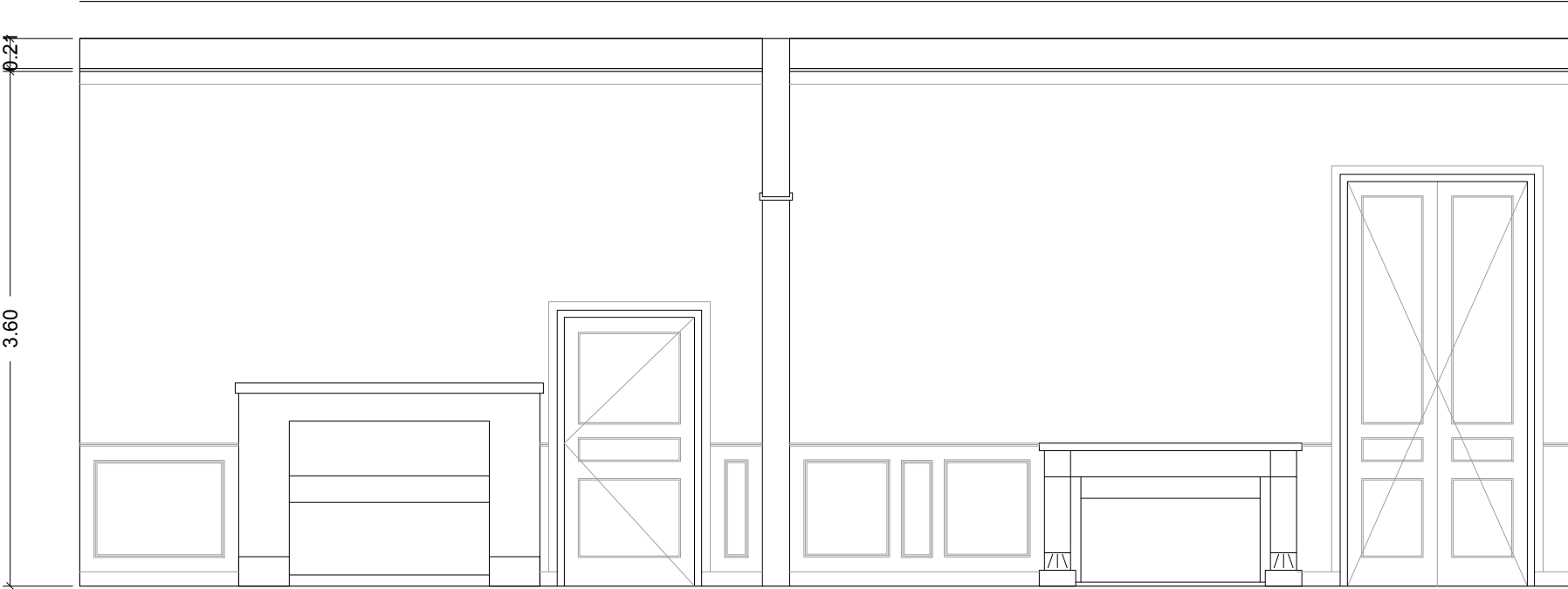

Salle de réception modulable

Corniche ORAC
Modèle **CB512N**

Champlat

Cimaise

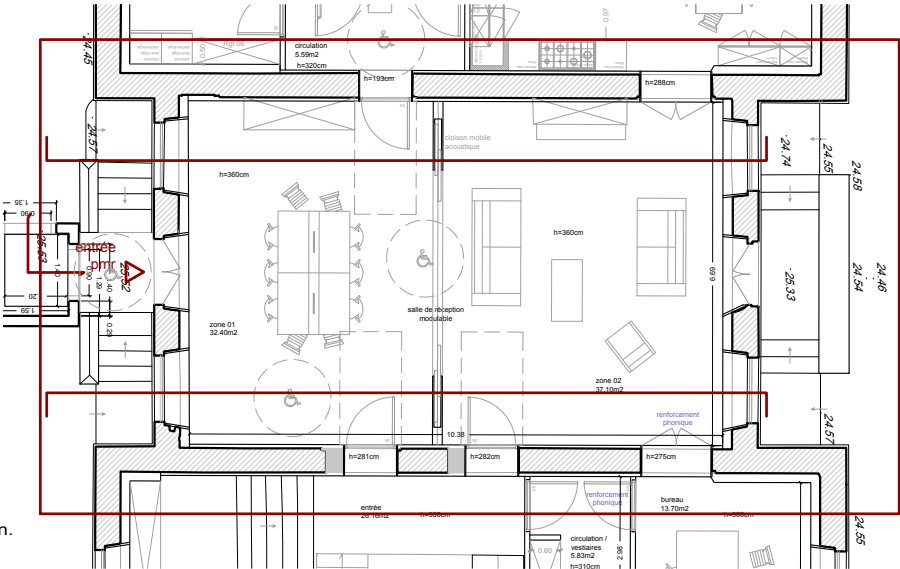

Ces pièces graphiques ne sont pas des plans d'exécutions et ne peuvent en aucun cas être utilisées directement pour réaliser la construction.
Une étude structure devra être réalisée, conformément à l'étude de sol. Les entreprises pourront alors produire les plans d'exécutions.

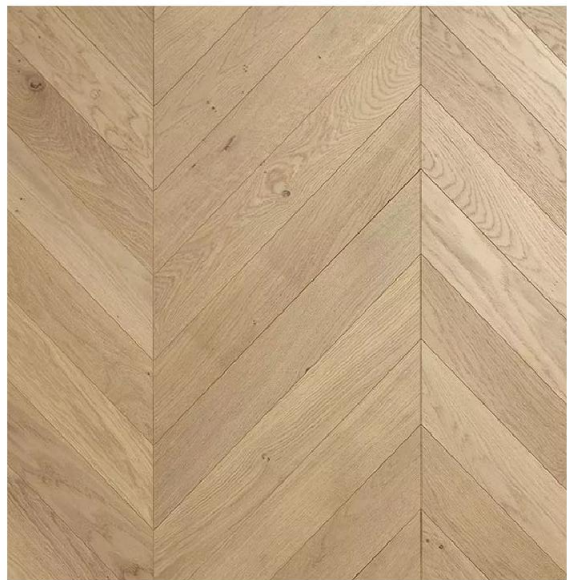

Ces pièces graphiques ne sont pas des plans d'exécutions et ne peuvent en aucun cas être utilisées directement pour réaliser la construction.
Une étude structure devra être réalisée, conformément à l'étude de sol. Les entreprises pourront alors produire les plans d'exécutions.

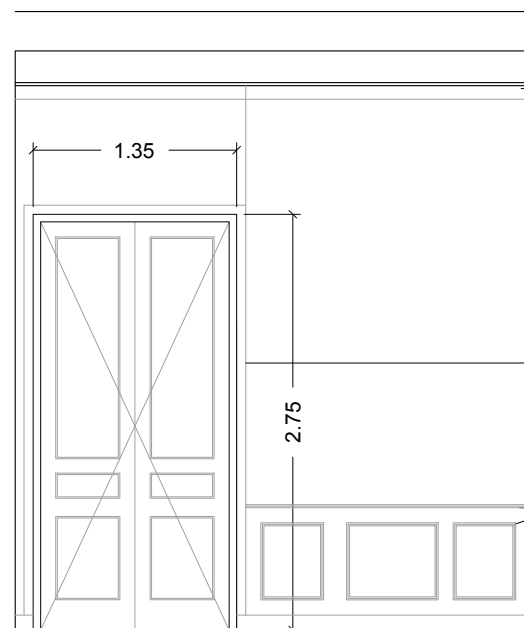
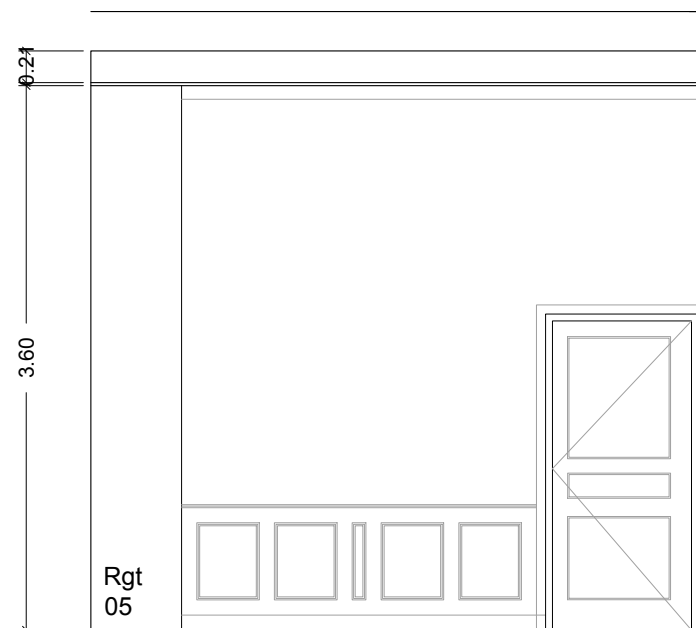

Corniche ORAC
Modèle CB512N

Champlat ORAC
Modèle DX174

Cimaise ORAC
Modèle PX201

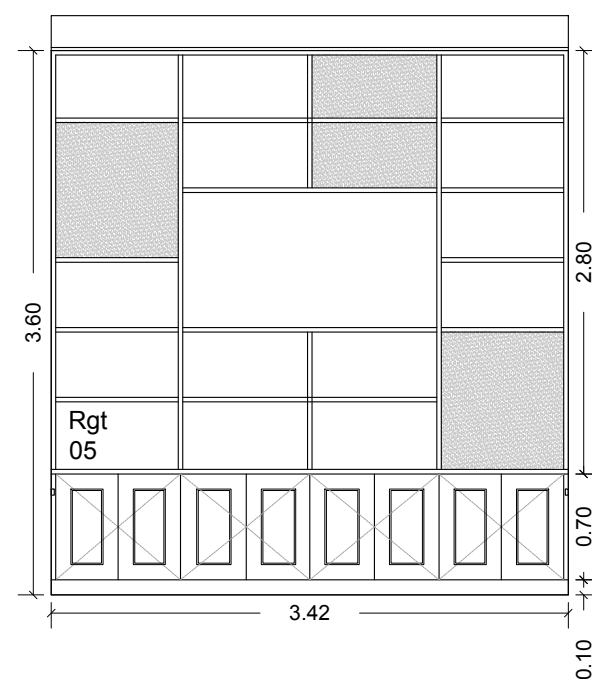

BUREAU

LEGENDE

chêne

teinte à définir

plaque métallique ajourée

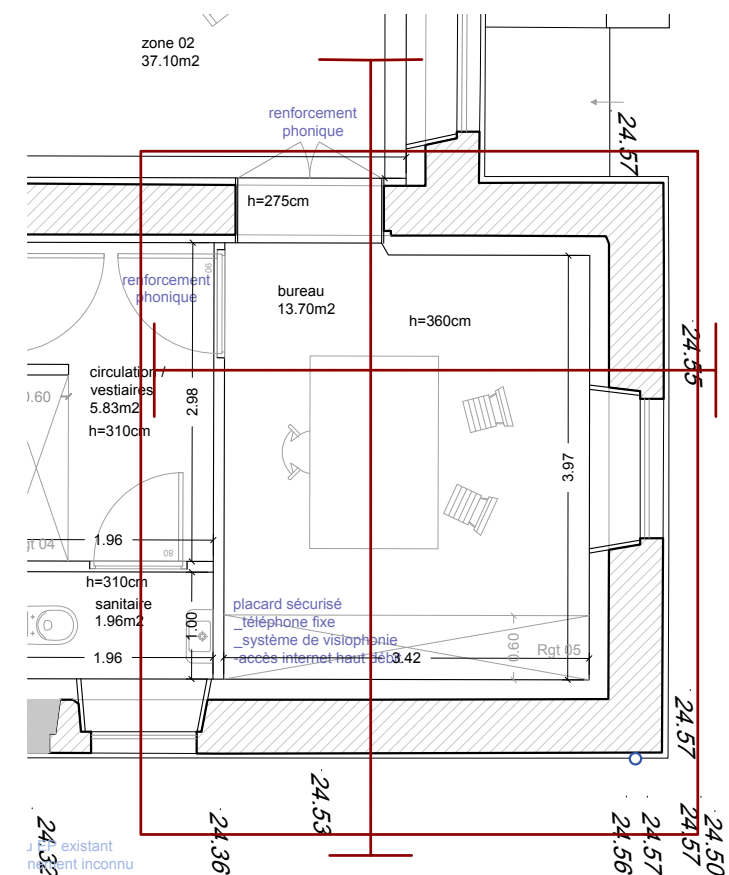

Ces pièces graphiques ne sont pas des plans d'exécutions et ne peuvent en aucun cas être utilisées directement pour réaliser la construction.
Une étude structure devra être réalisée, conformément à l'étude de sol. Les entreprises pourront alors produire les plans d'exécutions.



Meuble lave main
VILLEROY&BOCH - Avento
Oak Kansas



Faïence SANT'AGOSTINO - Tetris
BREEZE Luc 5x20cm



Carrelage RAKO
Abetone beige 45x45cm

Ces pièces graphiques ne sont pas des plans d'exécutions et ne peuvent en aucun cas être utilisées directement pour réaliser la construction.
Une étude structure devra être réalisée, conformément à l'étude de sol. Les entreprises pourront alors produire les plans d'exécutions.

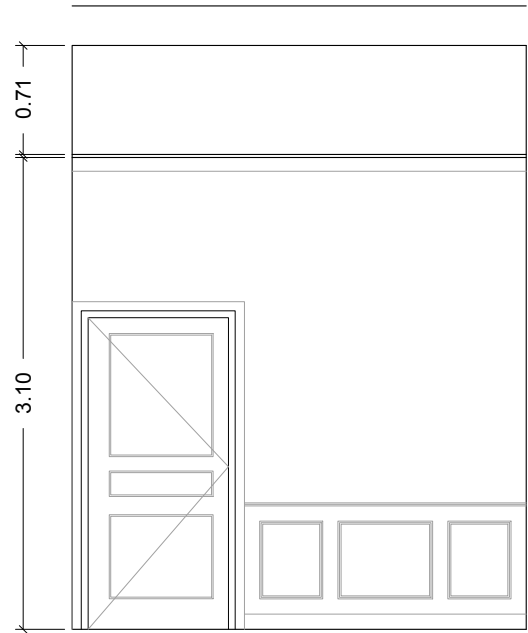

- Corniche ORAC
Modèle CB512N

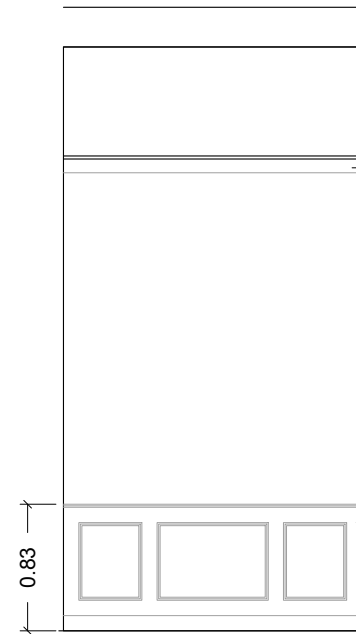

- Cimaise ORAC
Modèle PX201

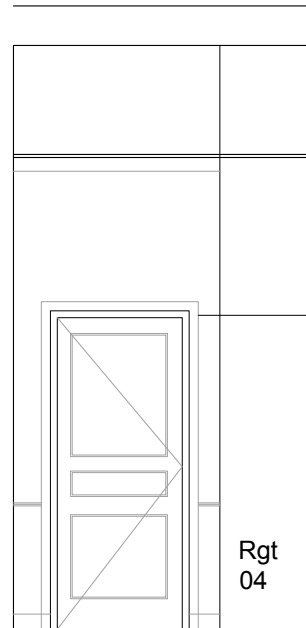

- Champlat ORAC
Modèle DX174

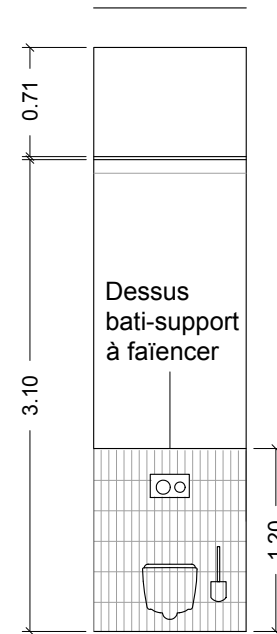

SANITAIRE

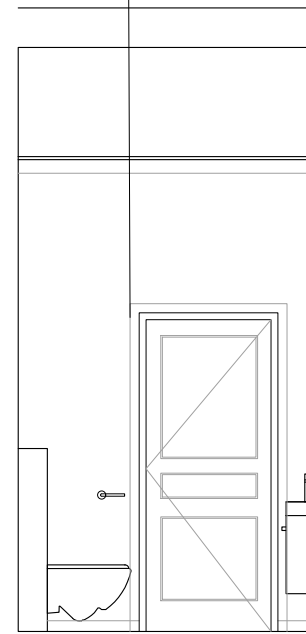

— Champlat ORAC
Modèle DX174 —

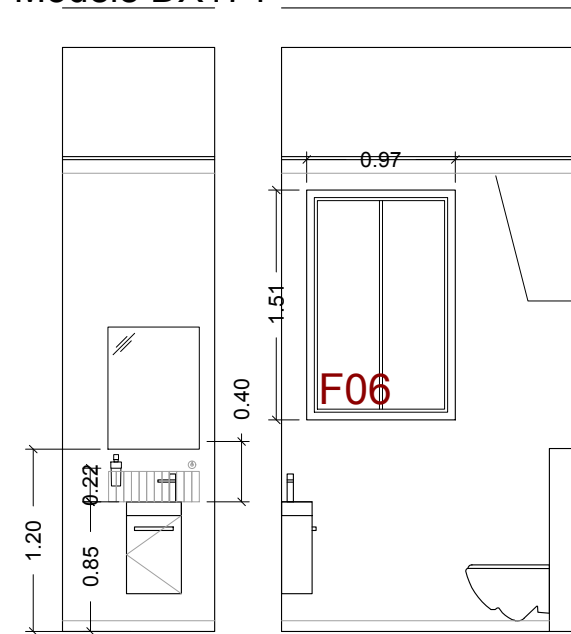

Corniche ORAC
Modèle **CB512N**

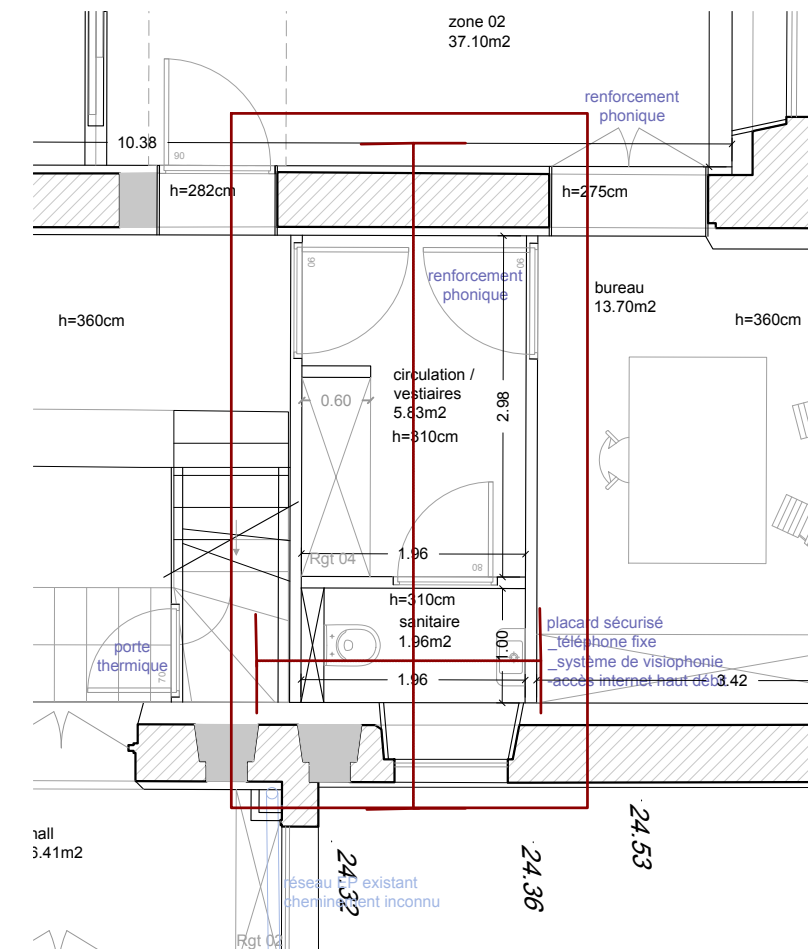
**Ebk** architecture

221

SANITAIRE ET VESTIAIRES - DÉVELOPPÉ

DATE : 02/03/2026

MAITRE D'OUVRAGE
Préfecture de l'Eure
Boulevard Georges Chauvin
27000 Les Andelys



Corniche ORAC Modèle CB512N

LEGENDE

 Faïence SANT'AGOSTINO - Tetris BREEZE Luc 5x20cm

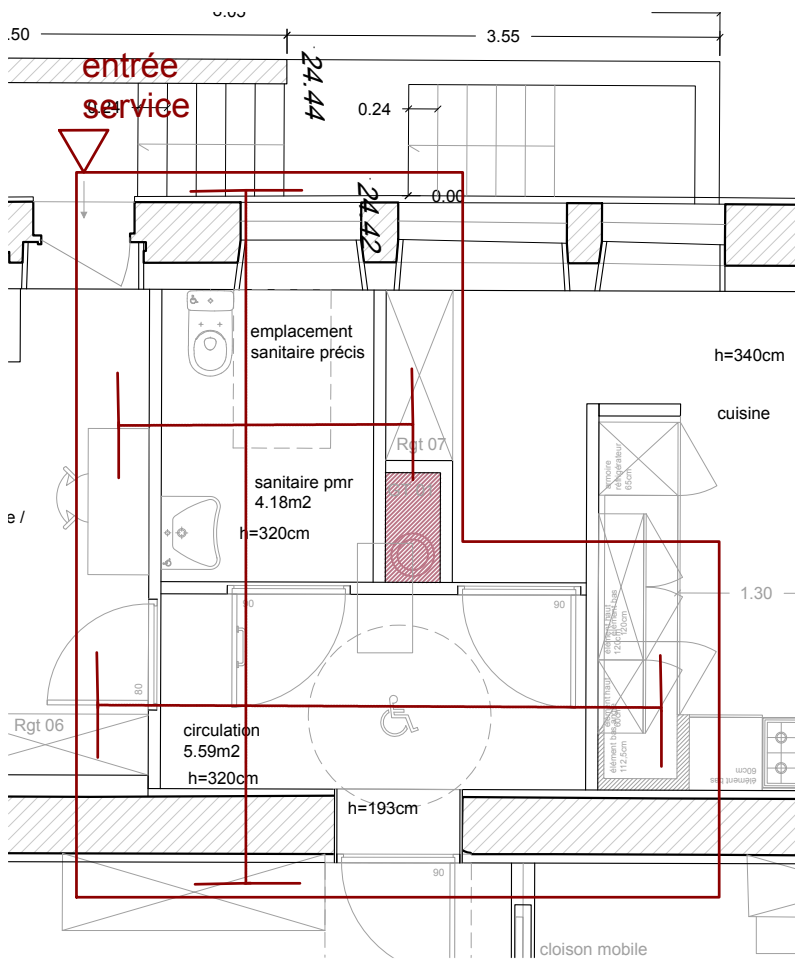

Ces pièces graphiques ne sont pas des plans d'exécutions et ne peuvent en aucun cas être utilisées directement pour réaliser la construction. Une étude structure devra être réalisée, conformément à l'étude de sol. Les entreprises pourront alors produire les plans d'exécutions.



Façade meuble



Caisson, plan de travail,
corniche et crédence



Carrelage RAKO
Abetone beige 45x45cm



Ces pièces graphiques ne sont pas des plans d'exécutions et ne peuvent en aucun cas être utilisées directement pour réaliser la construction.
Une étude structure devra être réalisée, conformément à l'étude de sol. Les entreprises pourront alors produire les plans d'exécutions.

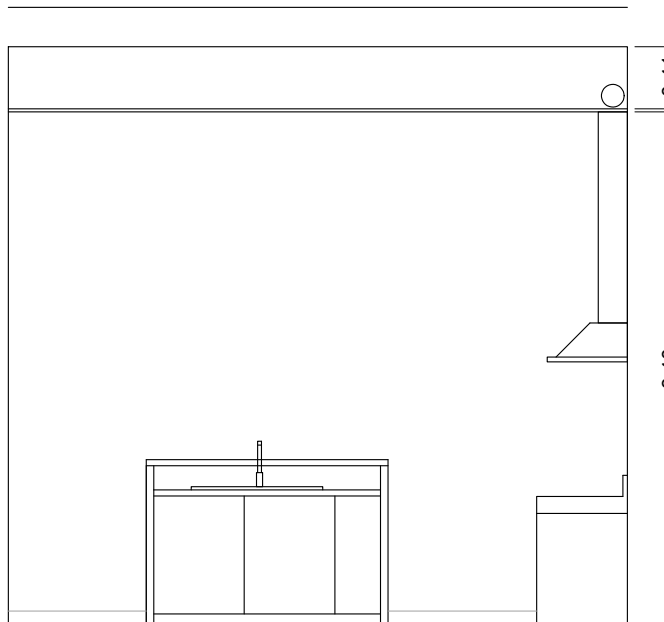
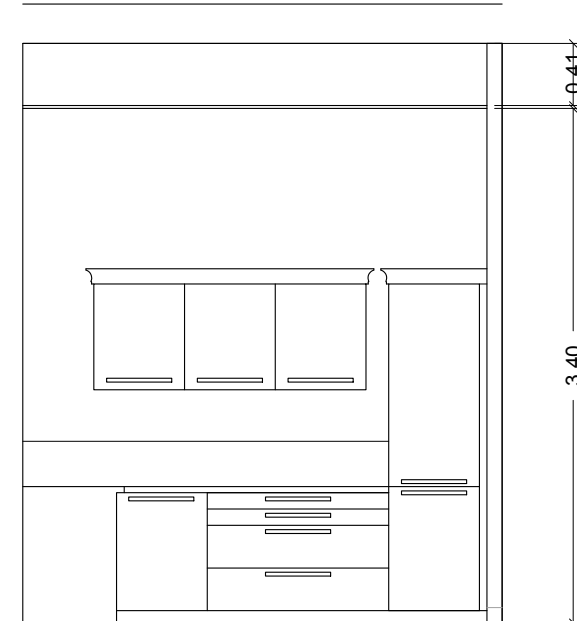
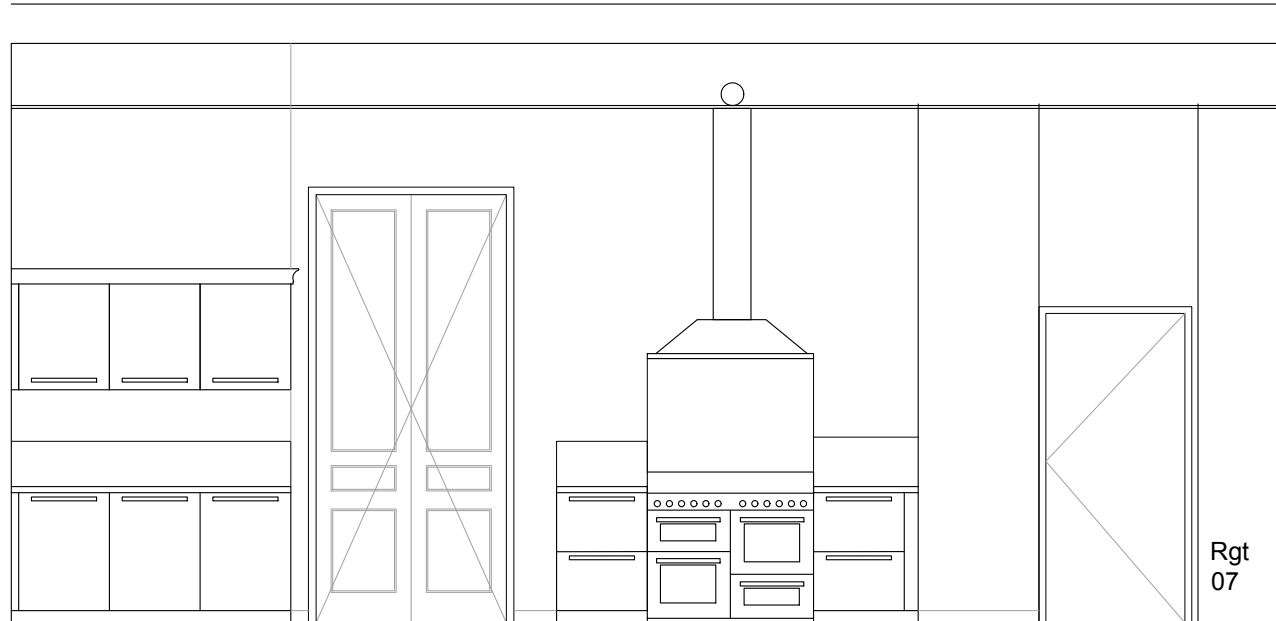

Ces pièces graphiques ne sont pas des plans d'exécutions et ne peuvent en aucun cas être utilisées directement pour réaliser la construction.
Une étude structure devra être réalisée, conformément à l'étude de sol. Les entreprises pourront alors produire les plans d'exécutions.

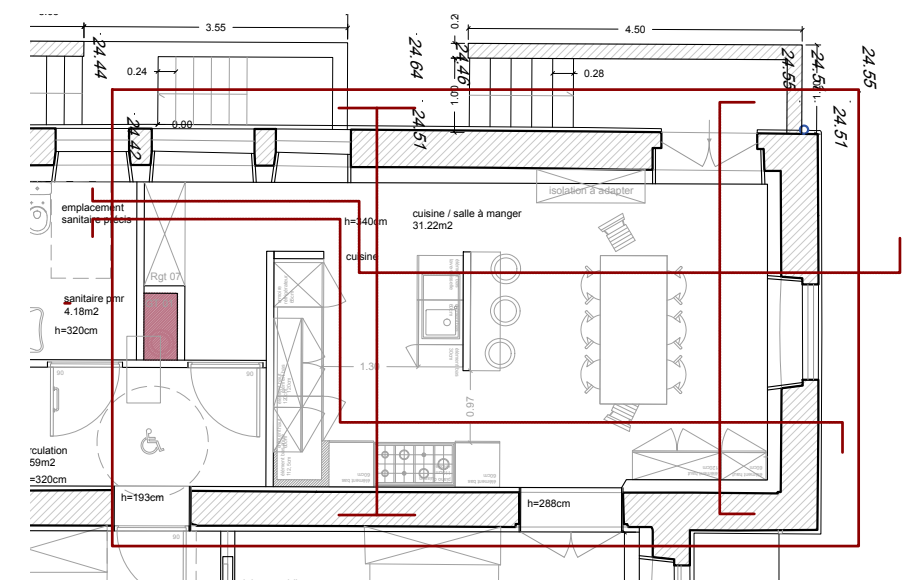

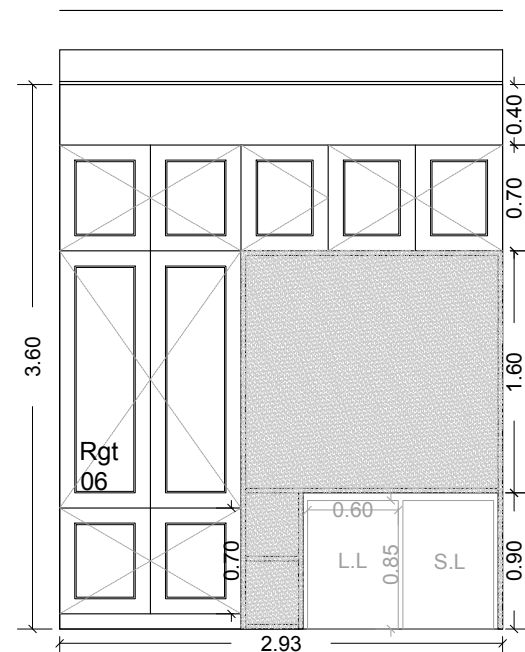
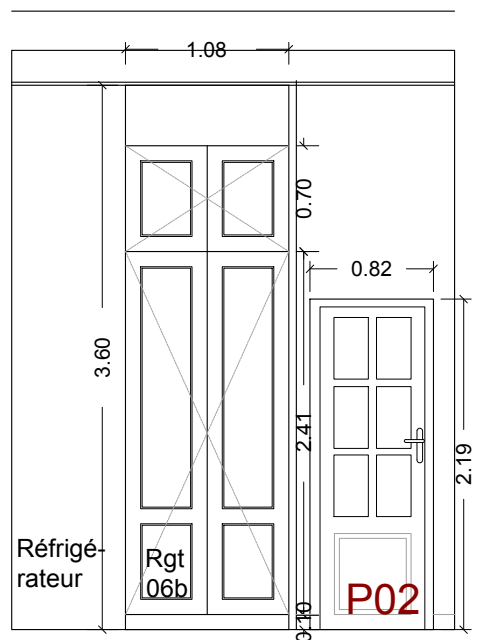

LOCAL AGENT RESIDENCE / BUANDERIE

LEGENDE

chêne

teinte à définir

plaque métallique ajourée

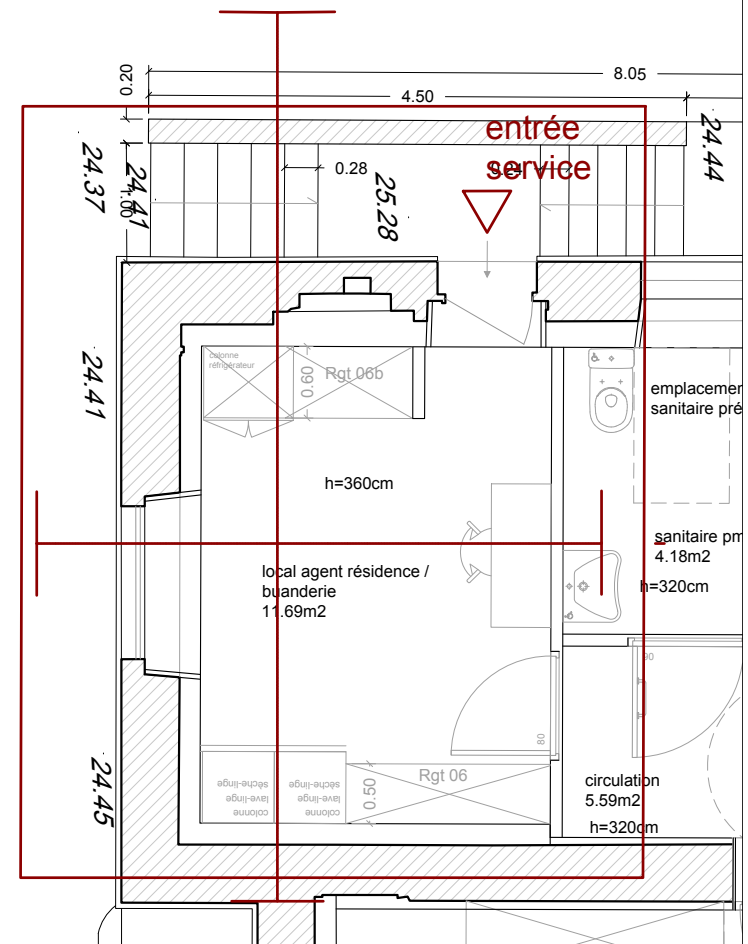

Ces pièces graphiques ne sont pas des plans d'exécutions et ne peuvent en aucun cas être utilisées directement pour réaliser la construction.
Une étude structure devra être réalisée, conformément à l'étude de sol. Les entreprises pourront alors produire les plans d'exécutions.



Ces pièces graphiques ne sont pas des plans d'exécutions et ne peuvent en aucun cas être utilisées directement pour réaliser la construction.
Une étude structure devra être réalisée, conformément à l'étude de sol. Les entreprises pourront alors produire les plans d'exécutions.

<div>EbkArchitecture</div>	<div>EBK ARCHITECTURE 16 Place de l'Etape 78200 Mantes-la-Jolie ebk.architecture@gmail.com 06 58 90 47 82</div>	REHABILITATION RESIDENCE SOUS-PREFECTURE DES ANDELYS 10 rue de la sous-préfecture, 27700 Les Andelys		PRO / DCE	<div>MAITRE D'OUVRAGE Préfecture de l'Eure Boulevard Georges Chauvin 27000 Les Andelys</div>
		23a	CHAMBRE 03 - INSPIRATION	ECHELLE : Sans	
				DATE : 02/03/2026	

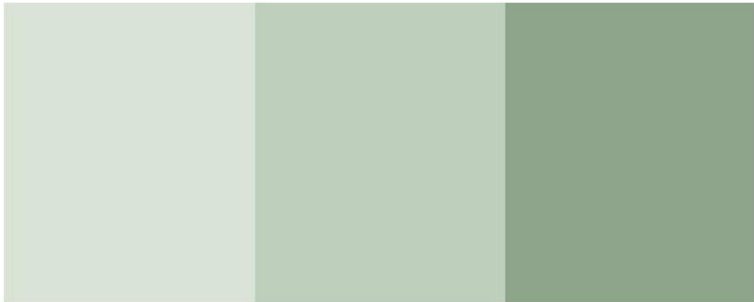

Ces pièces graphiques ne sont pas des plans d'exécution et ne peuvent en aucun cas être utilisées directement pour réaliser la construction.
Une étude structure devra être réalisée, conformément à l'étude de sol. Les entreprises pourront alors produire les plans d'exécution.

<div>Ebk rchitecture</div>	<div>EBK ARCHITECTURE 16 Place de l'Etape 78200 Mantes-la-Jolie ebk.architecture@gmail.com 06 58 90 47 82</div>	REHABILITATION RESIDENCE SOUS-PREFECTURE DES ANDELYS 10 rue de la sous-préfecture, 27700 Les Andelys		PRO / DCE	<div>MAITRE D'OUVRAGE Préfecture de l'Eure Boulevard Georges Chauvin 27000 Les Andelys</div>
		23b	CHAMBRE 04 - INSPIRATION	ECHELLE : Sans	
				DATE : 02/03/2026	

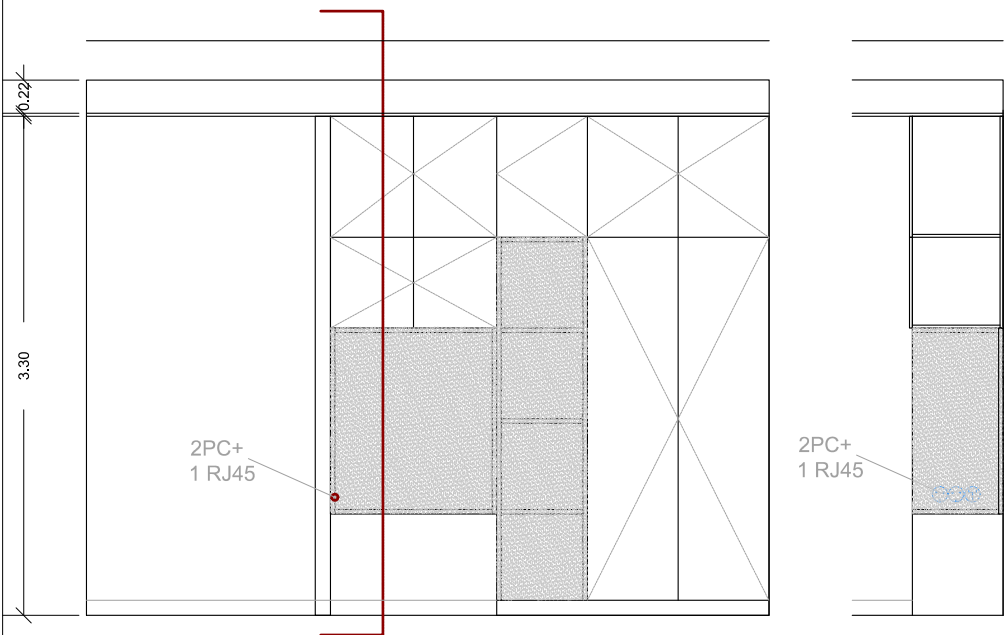
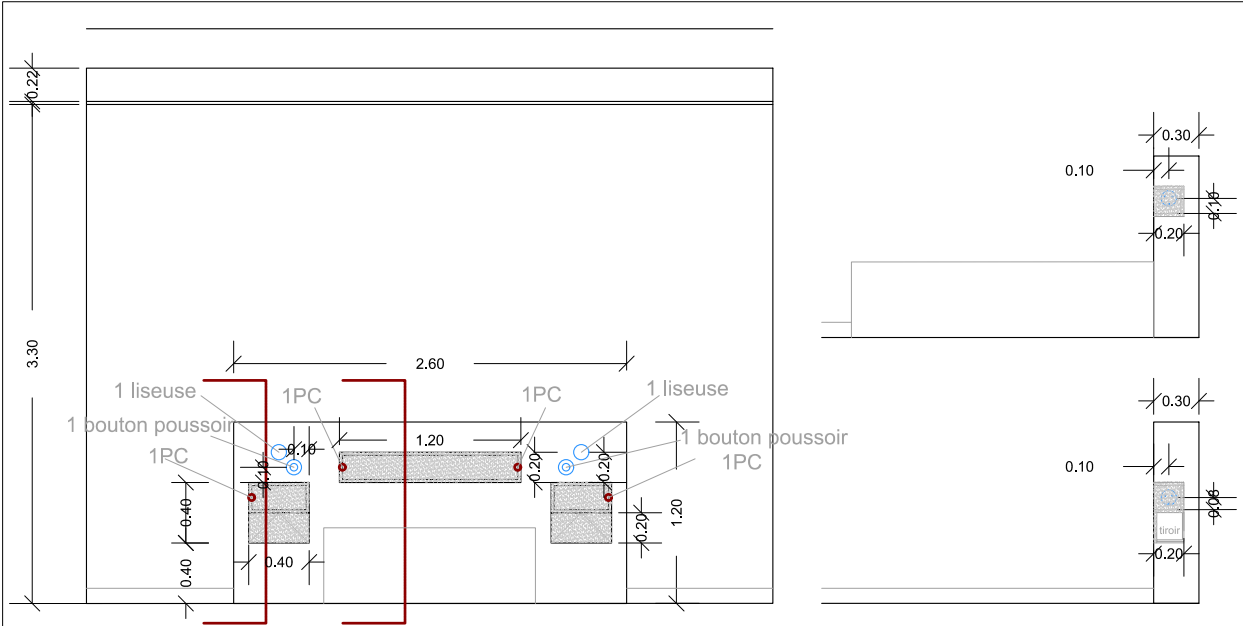

chambre 03

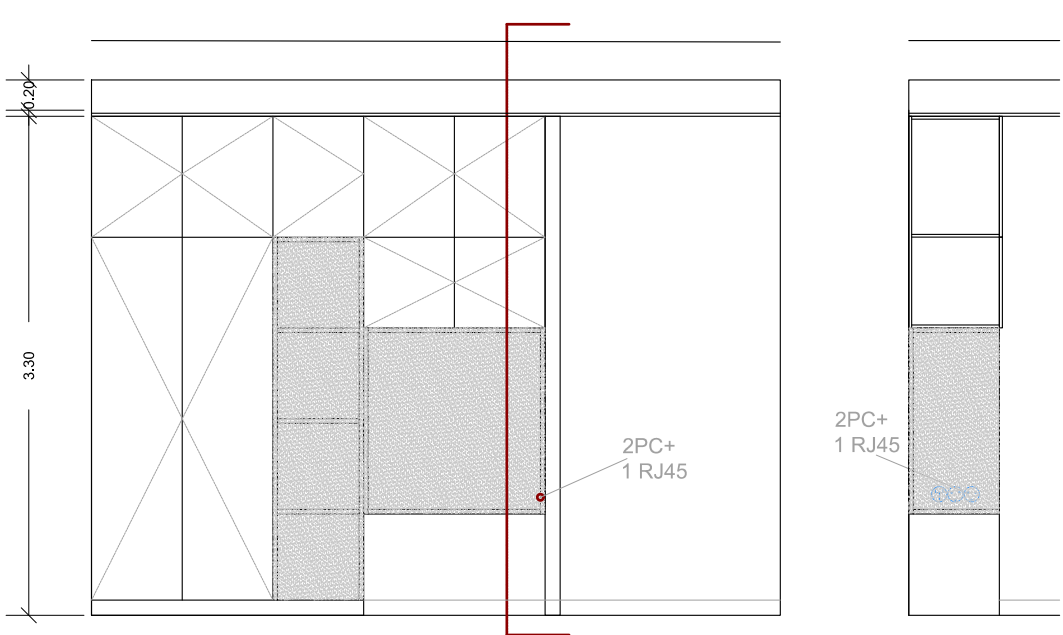
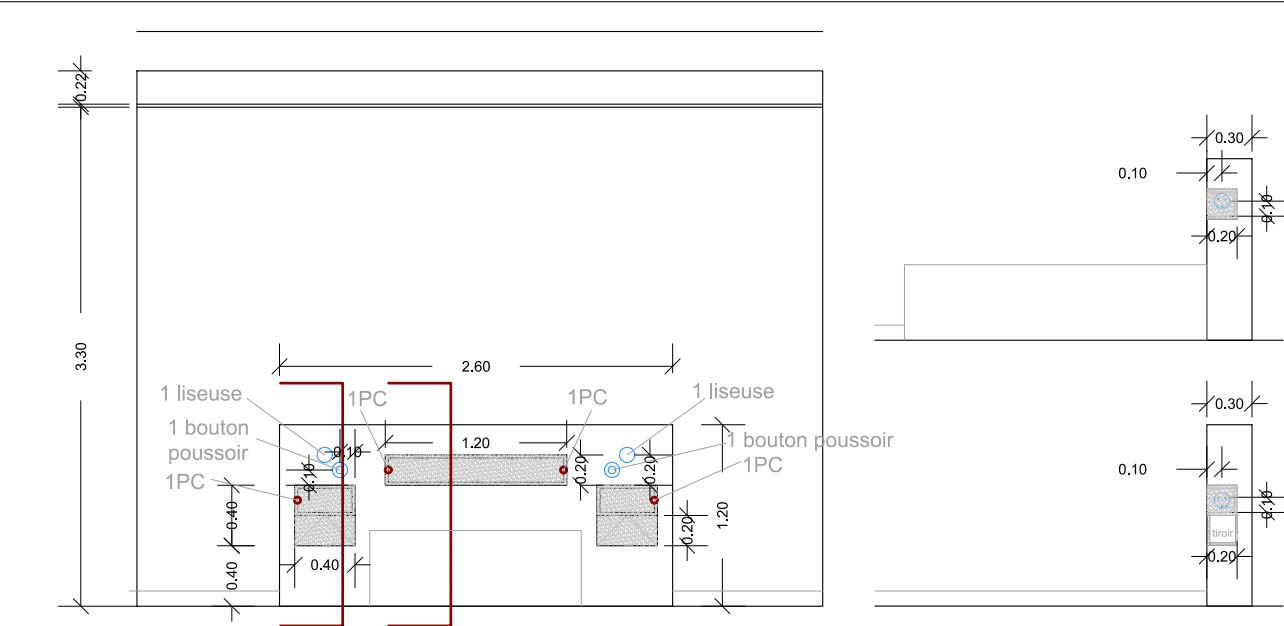

chambre 04

LEGENDE

chêne

teinte à définir

plaque métallique ajourée

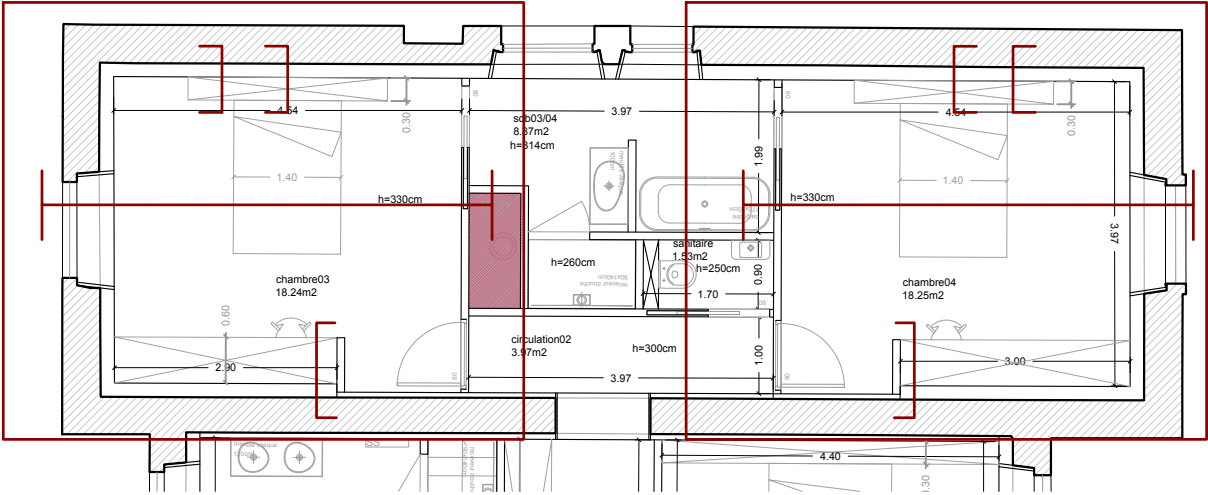

Ces pièces graphiques ne sont pas des plans d'exécutions et ne peuvent en aucun cas être utilisées directement pour réaliser la construction.
Une étude structure devra être réalisée, conformément à l'étude de sol. Les entreprises pourront alors produire les plans d'exécutions.



VILLEROY&BOCH - FINION
Baignoire îlot 170x70cm
blanche



VILLEROY&BOCH - ANTAO
Meuble 100cm
honey oak

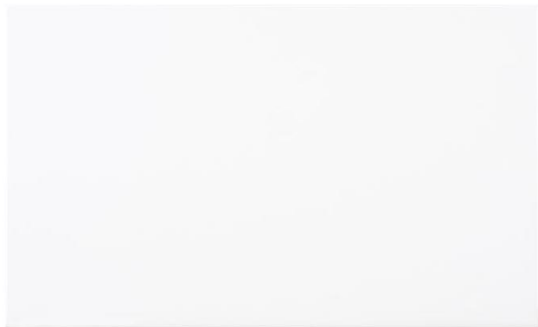

Faïence Pamesa Ceramica
Atrium portofino
blanco - 33,3x55cm



Faïence Pamesa Ceramica
Atrium portofino
egeu - 33,3x55cm



Carrelage Pavigres - Amiens Glade
Cinza - 45x45cm

Ces pièces graphiques ne sont pas des plans d'exécutions et ne peuvent en aucun cas être utilisées directement pour réaliser la construction.
Une étude structure devra être réalisée, conformément à l'étude de sol. Les entreprises pourront alors produire les plans d'exécutions.

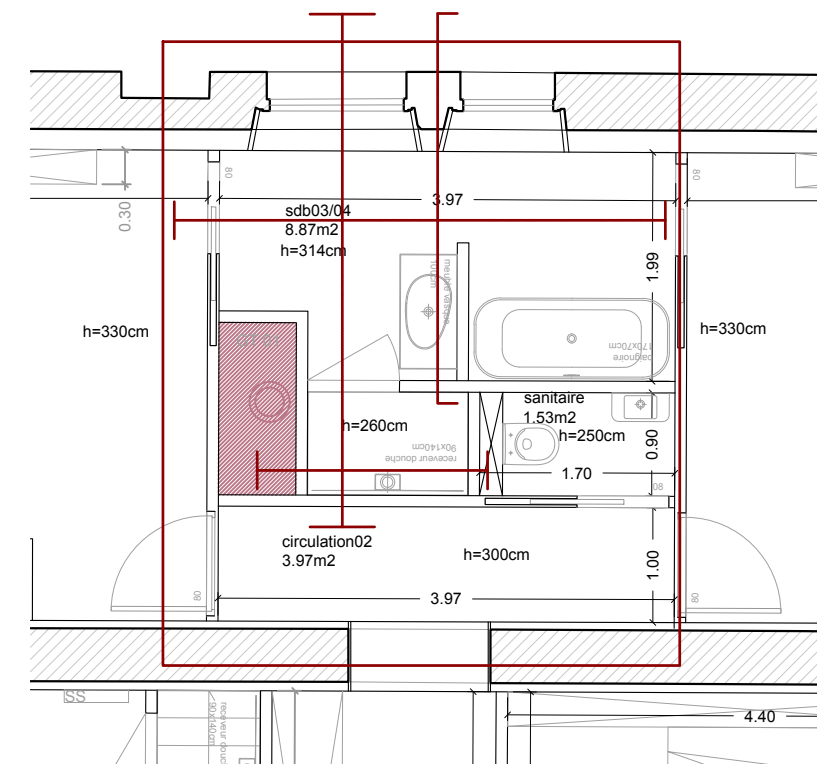
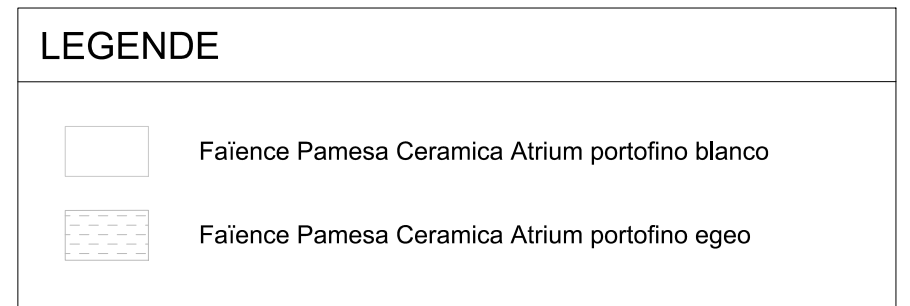
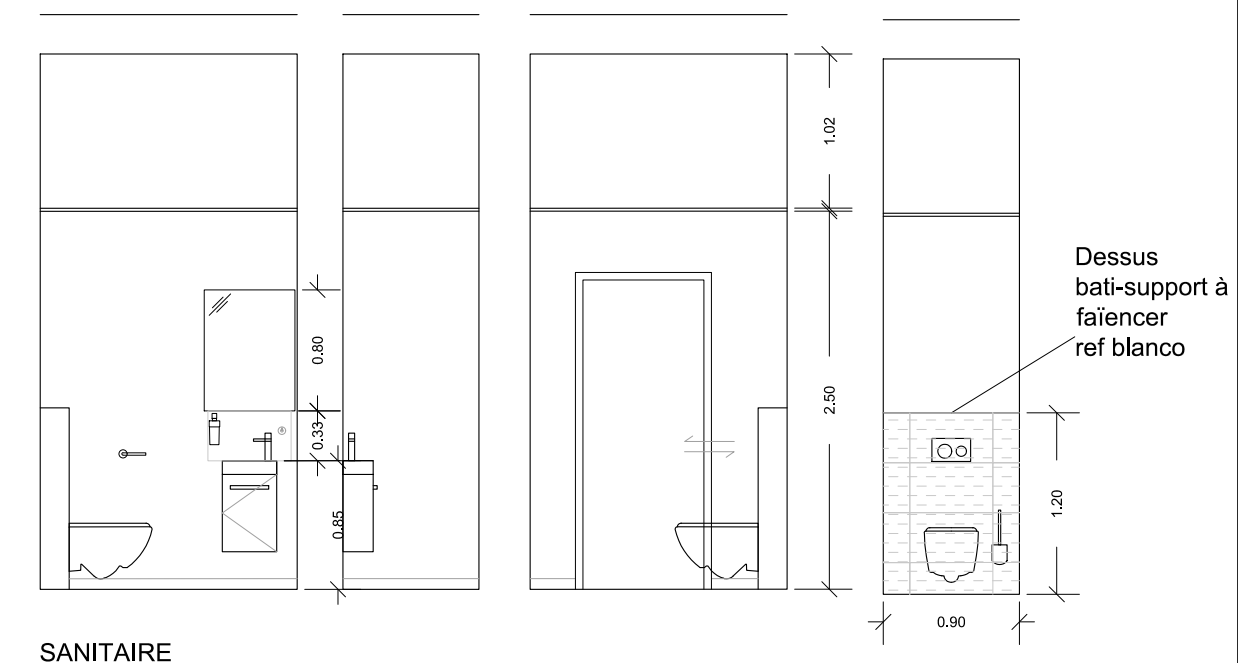

Ces pièces graphiques ne sont pas des plans d'exécutions et ne peuvent en aucun cas être utilisées directement pour réaliser la construction. Une étude structure devra être réalisée, conformément à l'étude de sol. Les entreprises pourront alors produire les plans d'exécutions.



Ces pièces graphiques ne sont pas des plans d'exécutions et ne peuvent en aucun cas être utilisées directement pour réaliser la construction.
Une étude structure devra être réalisée, conformément à l'étude de sol. Les entreprises pourront alors produire les plans d'exécutions.

<div><div>Ebk</div><div>rchitecture</div></div>	<div><div>EBK ARCHITECTURE</div><div>16 Place de l'Etape</div><div>78200 Mantes-la-Jolie</div><div>ebk.architecture@gmail.com</div><div>06 58 90 47 82</div></div>	REHABILITATION RESIDENCE SOUS-PREFECTURE DES ANDELYS		PRO / DCE	<div><div>MAITRE D'OUVRAGE</div><div>Préfecture de l'Eure</div><div>Boulevard Georges Chauvin</div><div>27000 Les Andelys</div></div>
		10 rue de la sous-préfecture, 27700 Les Andelys		ECHELLE : Sans	
		23f	CHAMBRE 01 - INSPIRATION	DATE : 02/03/2026	



Meuble double vasque 120cm VILLEROY&BOCH - ANTAO
meuble gris anthracite et plan honey oak
vasque à poser



Faïence Aleluia Ceramicas- ALPE
white - 27x42cm



Faïence Aleluia Ceramicas- ALPE
décor hidra grey - 27x42cm



Carrelage Aleluia Ceramicas - ALPE
grey - 45x45cm



Ces pièces graphiques ne sont pas des plans d'exécutions et ne peuvent en aucun cas être utilisées directement pour réaliser la construction.
Une étude structure devra être réalisée, conformément à l'étude de sol. Les entreprises pourront alors produire les plans d'exécutions.



Ces pièces graphiques ne sont pas des plans d'exécutions et ne peuvent en aucun cas être utilisées directement pour réaliser la construction.
Une étude structure devra être réalisée, conformément à l'étude de sol. Les entreprises pourront alors produire les plans d'exécutions.

<div><div>Ebk</div><div>rchitecture</div></div>	<div><div>EBK ARCHITECTURE</div><div>16 Place de l'Etape</div><div>78200 Mantes-la-Jolie</div><div>ebk.architecture@gmail.com</div><div>06 58 90 47 82</div></div>	REHABILITATION RESIDENCE SOUS-PREFECTURE DES ANDELYS		PRO / DCE	<div><div>MAITRE D'OUVRAGE</div><div>Préfecture de l'Eure</div><div>Boulevard Georges Chauvin</div><div>27000 Les Andelys</div></div>
		10 rue de la sous-préfecture, 27700 Les Andelys		ECHELLE : Sans	
		23i	CHAMBRE 02 - INSPIRATION	DATE : 02/03/2026	

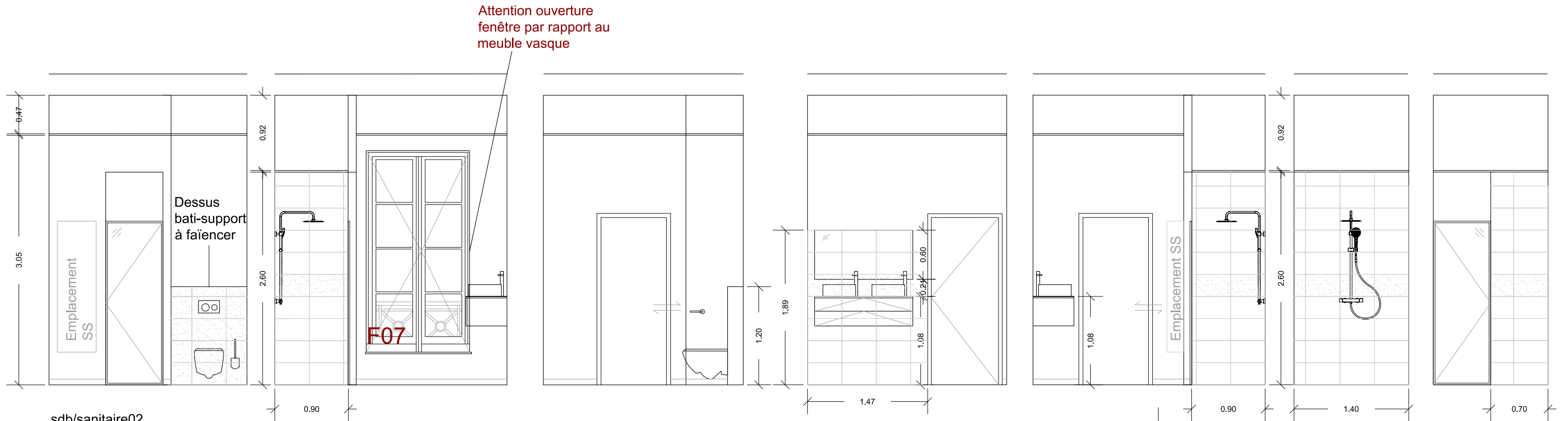

LEGENDE

Faïence ALPE white

Faïence ALPE décor hydra grey

LEGENDE

chêne

teinte à définir

plaque métallique ajourée

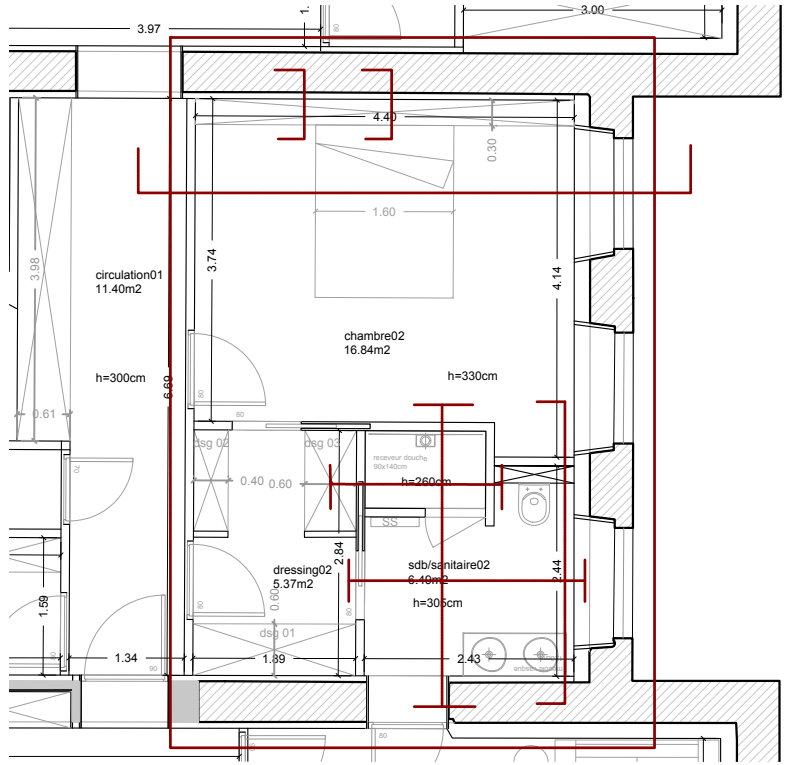

Ces pièces graphiques ne sont pas des plans d'exécutions et ne peuvent en aucun cas être utilisées directement pour réaliser la construction.
Une étude structure devra être réalisée, conformément à l'étude de sol. Les entreprises pourront alors produire les plans d'exécutions.